Wild hat wieder Saison. Vorchdorfs Wirte laden ein. Seite 9.

Gedicht ersinnen – und gewinnen.

www.vorchdorfonline.at sucht Dichterfürsten, Seite 16

vorchdorf

EIN MARKT VOLLER LEBEN

ANZBL 94A465501, An einen Haushalt, Verlagspostamt 4600 Wels, P.b.b., Auflage: 15.550 Exemplare OKTOBER 2008

Vorchdorf, Laakirchen, Roitham, Bad Wimsbach, Steinerkirchen, Eberstalzell, Pettenbach, Scharnstein, Grünau, St. Konrad, Gschwandt, Kirchham

Erfolgreiche Feiern zum Umbau

Kitzmantelfabrik steht vor weiterer Sanierung

Viel Atmosphäre schafft die alte Meisterkabine.

Mit zwei erfolgreichen Veranstaltungen innerhalb einer Woche verabschiedeten sich die beiden Kulturvereine DEZIBEL und „Guten Morgen Vorchdorf“ vom alten Kitzmantelsaal, welcher in Kürze umgebaut wird.

Den Anfang der Umbau-Feierlichkeiten machte der Kulturverein DEZIBEL mit der Veranstaltung „Lick and Listen“, welche über 300 Personen in die Kitzmantelfabrik lockte. Auf der Bühne sorgten fünf Jugendbands für ausgelassene Stimmung. Der immer größer werdende Kreis der Stammgäste bei DEZIBEL-Veranstaltungen freut sich genauso wie der Verein selbst auf den neuen Veranstaltungssaal in der Kitzmantelfabrik. Momentan ist man

Lesen Sie weiter auf S. 13

„Du schaffst, was du willst“

Sportliche Spitzenleistungen haben mit beruflichen Aufgaben und privaten Vorhaben vieles gemeinsam. In diesem Vortrag erfahren Sie von Wolfgang Fasching, wie es sich tatsächlich im Kopf abspielt und wie Sie mit einfachen Mitteln Großes bewirken können.

Fasching ist gelernter Maler, Einzelhandelskaufmann mit Meisterprüfung und war 10 Jahre selbstständiger Kaufmann. 2003 absolvierte er die Hubschrauber-Pilotenausbildung. Derzeit ist Fasching in der Ausbildung zum akademischen Mentalcoach auf der Uni Salzburg.

Fortsetzung Seite 5

Was ist los?

. . . in Vorchdorf und Umgebung

Vorchdorf

17., 24., 31.10. und 7., 14., 21. 11.

Bauernmarkt: gegenüber GH Ziegelböck, 14 - 17 Uhr;

17.10. Cafe.Lounge.Bar NOVUM:

ab 20 Uhr, Eintritt frei.

18.10. Marktmeisterschaft im Asphalt-Stockschießen Finale, 19 Uhr

18.10. Film „Hurenkarussell“, Pfarrheim, 20 Uhr; Näheres S. 5

18.10. Cafe.Lounge.Bar NOVUM: dj-night (house) ab 21 Uhr, Eintritt frei.

18.10. Gatsby: Oktoberfest-Stimmung bei Wiesn-Hits, …

19.10. Naturfreunde: **Bergtour Dachsteinwüdwand**, Abf. 6 Uhr SchwarzlmüllerP, Einkehrmöglichkeit, Gehzeit: 7 Std., Organisation: Peter Schloßgangl, Tel. 0676/4217080

21.10. KBW/KFB und Arbeitskreis Suchtprävention: **Vortrag „Drücken – kiffen – sniefen – so what?“** Info zum Thema Drogen und Suchtvorbeugung, Alexander Geyrhofer/Polizeiinspektion Schörfling; Pfarrsaal, 19.30 Uhr

23.10. Wirtschaftsbund: **Objektsicherung**, Fa. Telenot, 19.30 Uhr

24.10. Stürmischer langer Einkaufsabend bei Susanne.anziehend bis 21 Uhr geöffnet; mit Sturm und Schmalzbroten

25.10. Cafe.Lounge.Bar NOVUM: dj-night (house) ab 21 Uhr, Eintritt frei.

25.10. Naturfreunde: **Vorchdorfer Fotomarathon**, Treffp. 9 Uhr SchwarzlmüllerP, O: Hans Georg Schloßgangl

25. und 26. 10. Interessantees zum Zuhören, Zuschauen und Angreifen im Heimatmuseum Vorchdorf, Näheres Seite 4

26.10. PfadfinderInnen: **Herbstwanderung „JAM TOGETHER“** – bringt bitte eine Handvoll Obst mit; Treffpunkt Pfadfinderheim Kitzmantelstraße, 13.30 Uhr

26.10. Naturfreunde: **Familienwanderung auf die Seisenburg**, Abf.: SchwarzlmüllerP, 13 Uhr

26.10. Heimat- und Kulturverein: **Filialkirche Einsiedling** in Geschichte u. Kunstgeschichte, Kircheneing., 15 - 16.30 Uhr

26.10. Askö:Fußball-MS **Vorchdorf – Zipf**, Sportplatz, 14.30 Uhr

29.10. Werbering: Mitarbeitermotivation mit Wolfgang Fasching: **„Du schaffst, was du willst“**; GH Ziegelböck, 19.30 Uhr, Näheres Titelseite u.Seite 7.

30.10. Marktgemeinde: **Vortrag Elternwerkstatt: „Kinder brauchen Grenzen“**, Ref. Dir. Erwin Zinner, Schloss Hochhaus, Mehrzwecksaal, 20 Uhr

1.11. Cafe.Lounge.Bar NOVUM: dj-night (house) ab 21 Uhr, Eintritt frei.

5.11. Gesunde Gemeinde: **Geburtsvorbereitung/Schwangerschaftsgymnastik**, LMS Spiegelsaal, 19.30 Uhr; Anmeldung bei Regina Hufnagl, 07614/6555-11

5.11. Naturfreunde: **Fotoklub**, Volksheim, 19.30 Uhr

6.11. Bookcrossing-Stammtisch Buchliebhaber sind herzlich eingeladen, vorbeizuschaun, Infos auch unter: www.bookcrossers.at; Cafe.Lounge.Bar NOVUM, ab 18 Uhr

6.11. Marktgemeinde: **Vortrag Elternwerkstatt: „Geschwisterrivalität – sie streiten und sie lieben sich“**, Ref. Dir. Erwin Zinner, Schloss Hochhaus, Mehrzwecks., 20 Uhr

8.11. Cafe.Lounge.Bar NOVUM: dj-night (house) ab 21 Uhr, Eintritt frei.

9.11. Guten Morgen Vorchdorf: **Jazz-Matinee mit Martin Gasselsberger u. Hermann Linecker „Devil May Care“** Cafe.Lounge.Bar NOVUM, 10.30 Uhr

11.11. Gesunde Gemeinde: **Stammtisch für pfleg. Angehörige**, GH Denk, 20 Uhr

13.11. Marktgemeinde: **Vortrag Elternwerkstatt: „Mein Kind vom Baby bis zum Schulanfänger“**, Ref. Dir. Erwin GH Ziegelböck, 20 Uhr

14.11. Öffentl. Bibliothek: **„Mein Österreich. 50 Jahre hinter den Kulissen der Macht“**, Prof. Paul Lendvai; GH Ziegelböck, 20 Uhr

14.11. Dezibel-Filmabend mit „Making of Hüvie Movie“ u. österr. Krimikomödie „Randgestalten“; Pfarrsaal, 20 Uhr

15.11. Café Zwirn: Winzerfest mit den Los Hermanos

15.11. Gatsby: Jahresfeier mit Beach-Party

15.11. Cafe.Lounge.Bar NOVUM: dj-night (house) ab 21 Uhr, Eintritt frei.

16.11. PfadfinderInnen: **Elisabethmesse**, Pfarrkirche, 9.30 Uhr

22.11. Evang. Frauenrunde: **Adventmarkt**, 8 Uhr

22.11. Marktmusik Vorchdorf: **Festkonzert**, Sporthalle, 20 Uhr

22.11. Cafe.Lounge.Bar NOVUM: dj-night (house) ab 21 Uhr, Eintritt frei.

Galerie im Gewölbe Vorchdorf
Filzmodeschau -Hüte-Capes-Schals
Freitag, 24. Oktober, 18 Uhr

Laakirchen

16.10. Vortrag **Zeitmanagement und Büroorganisation** – Die Kunst des Lebens zwischen Muss und Muse, Diplom Lebensberater Gottfried Huemer, Villa Rosenthal, 19.30 Uhr; Anmeldg.! Eintritt frei

20.10. Gemeinschaft AGIL: **50 Plus Seniorentanz**, Danzermühl, 9 - 10.30 Uhr

20.10. Vortrag **Systemische Familienaufstellung** – Wirkungsweise u. Gefahren, Diplom Lebensberater Gottfried Huemer, Villa Rosenthal, 19.30 Uhr; Anmeldg.! Eintritt frei

22.10. Gemeinschaft AGIL: **50 Plus Seniorentanz**, Landesmusikschule Laak., 14.30 Uhr

22.10. EkiZ KOALA/Kinderfreunde: **Vortrag „Kleine Infekte“**, Generationenzentrum Danzermühl, 19.30 Uhr

26.10. Salzkammergut Spielzeugbörse, Kulturzentrum ALFA, 8 - 12 Uhr

30.10. Vortrag: **„Gesund führen – bewusste Maßnahmen, um dem Berufsalltag zu begegnen“**, Diplom Lebensberater Gottfried Huemer, Villa Rosenthal, 19.30 Uhr; Anmeldung! Eintritt frei

31.10. Vortrag: **„Systemische Organisationsaufstellung“**, Diplom Lebensberater Gottfried Huemer, Villa Rosenthal, 19.30 Uhr; Anmeldg.! Eintritt frei

4.11. KBW: Vortrag **„Was Christen über den Islam wissen sollten“**, Pfarrsaal Laakirchen, 20 Uhr

7.11. Sepp und Walter: **Tanzabend** im Arbeiterheim Steyrermühl, 17 - 21.30 Uhr

Pfarre Vorchdorf

AKTUELLES AUS DER KATHOLISCHEN

25.10. Diözesantag der Männer, Puchberg bei Wels, 9 - 13 Uhr

1. 11. Allerheiligen: Gottesdienste um 8 und 9.30 Uhr, 14 Uhr Wortgottesdienst anschl. Friedhofgang

2. 11. Allerseelen: 8 Uhr Gottesdienst anschl. Friedhofsgang; 9.30 und 19.30 Uhr

9. 11. Fußwallfahrt in die Heiligenleithen, Abgang bei der Pfarrkirche um 6 Uhr, Einsiedling 7 Uhr; Festmesse 9 Uhr

15.11. Jahrestreffen der KFB, Frau Mag. Agnes Brandl spricht zum Thema „Spurensuche“, Pfarrs. 14 Uhr

23.11. Christkönigsfest: Jugendgottesdienst, 19.30 Uhr

Bad Wimsbach

17 - 19. 10. Rudorfer Maximilian: **Legoausstellung** mit Wettbewerb, Pfarrsaal

21.10. Seniorenbund: **Herbstwallfahrt**

25. und 26.10. Pfarramt: **Flohmarkt**, Sa 8 - 17 Uhr, So 10 - 16 Uhr

31.10. Fußball: **SKW 1933 – Schärding**, 19 Uhr

2.11. KBW: **Buchausstellung**

3.11. Blutspende-Aktion, Feuerwehrhaus, 15 - 20 Uhr

4.11. KBW: Vortrag **„Wie viel Spielzeug braucht mein Kind?“**

8., 9., 14 u. 16. 11. Theatergruppe:

„Der Tyrann“ Lustspiel in 3 Akten, Pfarrsaal, 20 Uhr (8. und 16. 11. auch um 15 Uhr); VVK Raiba Bad Wimsbach

Steinerkirchen

9.11. Konzert des Orchesters Stadl-Paura im Refektorium Lambach, 17 Uhr

15.11. Gemeinschaftskonzert MV Steinerkirchen u. MV Lenzing, Mehrzwecksaal Steinerkirchen, 19.30 Uhr

ÄRZTEDIENST
VORCHDORF

16.10.	Dr. Westreicher
17.10.	Dr. Gruber
18.,19.10.	Dr. Westreicher
20.10.	Dr. Ozlberger
21.10.	Dr. Gruber
22.10.	Dr. Hohn
23.10.	Dr. Westreicher
24.10.	Dr. Preinstorfer
25.,26.10.	Dr. Gruber
27.10.	Dr. Ozlberger
28.10.	Dr. Gruber
29.10.	Dr. Hohn
30.10.	Dr. Westreicher
31.10.	Dr. Gruber
1.,2.11.	Dr. Ozlberger
3.11.	Dr. Hohn
4.11.	Dr. Gruber
5.11.	Dr. Preinstorfer
6.11.	Dr. Westreicher
7.11.	Dr. Ozlberger
8.,9.11.	Dr. Hohn
10.11.	Dr. Ozlberger
11.11.	Dr. Gruber
12.11.	Dr. Hohn
13.11.	Dr. Westreicher
14.11.	Dr. Hohn
15.,16.11.	Dr. Preinstorfer
17.11.	Dr. Ozlberger
18.11.	Dr. Gruber
19.11.	Dr. Preinstorfer
20.11.	Dr. Westreicher
21.11.	Dr. Ozlberger
22.,23.11.	Dr. Westreicher
24.11.	Dr. Ozlberger
25.11.	Dr. Gruber
26.11.	Dr. Hohn

Dr. Gruber	07614/6394
Dr. Hohn	07614/5200-0
Dr. Ozlberger	07619/2014
Dr. Preinstorfer	07614/8274
Dr. Westreicher	07614/6225

APOTHEKEN-DIENST

16. 10.	Helios
17.,18.,19.	Almtal
20. 10.	Traun
21. 10.	A1
22. 10.	Helios
23. 10.	Almtal
24.,25.,26.	Traun
27. 10.	A1
28. 10.	Helios
29. 10.	Almtal
30. 10.	Traun
30.10.; 1., 2. 11.	A1
3.11.	Helios
4. 11.	Almtal
5. 11.	Traun
6. 11.	A1
7., 8., 9.	Helios
10. 11.	Almtal
11. 11.	Traun
12. 11.	A1
13. 11.	Helios
14.,15.,16.	Almtal
17. 11.	Traun
18. 11.	A1
19. 11.	Helios
20. 11.	Almtal
21.,22.,23.	Traun
24. 11.	A1
25. 11.	Helios
26. 11.	Almtal

A1.Apotheke 07614/71795
Almtal-Apotheke 07614/6355
Helios-Apotheke 07613/44999
Traun-Apotheke 07613/2242
Änderungen vorbehalten!

Jugend & Beruf Wels

Topinformationen aus erster Hand über Berufschancen und Karriere noch bis 18. Oktober

Bis Samstag steht Wels noch ganz im Zeichen der Berufsinformation.
Die WKO Oberösterreich, Arbeiterkammer Oberösterreich und das Land Oberösterreich präsentieren als Veranstalter auf dem Welser Messegelände unter dem Motto „Alles unter einem Dach“ die unterschiedlichsten Berufe sowie deren Ausbildung. Insgesamt ist diesmal auf Österreichs größter und vielfältigster Berufsinformationsmesse das Rekordfeld von rund 200 Ausstellern vertreten.

Kirchham

24.10. **Tischreiskegeln-Siegerehrung**, GH Pöll, 20 Uhr

26.10. SPÖ: **3-Gemeinden-Wanderung** in Kirchham, 13 Uhr

Kameradschaftsbund: **Filmvortrag**, GH Bauer, 14 Uhr

27.10. Gesunde Gemeinde: **Vortrag „Spüren wir uns noch?“** Essstörungen bei Jugendlichen und Schaukochen, Pfarrrheim

8. 11. **Musikantenstammtisch** im Landgasthaus Sonntagbauer, 20 Uhr; 0664/4508832

9.11. Literaturkreis: **Buchausstellung** im Pfarrheim, 8.30 - 16 Uhr

11.11. **Kindergarten-Martinsfeier**, Pfarrrkirche, 17 Uhr

Gesunde Gemeinde: **Stammtisch für pfleg. Angehörige**, GH Denk, 20 Uhr

13.11. Gesunde Gemeinde: **Senioren-Tanz**, GH Pöll, 14 Uhr

21.11. Kulturausschuss/Bücherei: **Kabarett Mike Supancic** mit Soloprogramm **„Jesus Mike Superstar“**, Tischlerwerkstatt der Fa. SFK-Spitzbart, Kampesberg 3, 20 Uhr; Vor-

verkauf € 15,– Raiba SalzkammergutNord, AK 18,–

23.1. VS Hagenmühle: **Adventkranz- und Türzopf-Standerl**, Gemeinde-Vorplatz

Scharnstein

16.10. Insel: **DVD-Präsentation „Erde wir lieben dich“** – Ein Singspiel für die Umwelt!, Insel, 19.30 Uhr, Eintritt frei

17. - 19. 10. Pfarre Viechtwang: **Altkleidersammlung**, Kaplanstock

17. - 18. 10. Basar der SPÖ Frauen, VS Mühldorf, Fr 14 - 18 Uhr, Sa 9 - 15 Uhr

18. und 19. 10. Tage der offenen Ateliers: „Mode aus Mode“, Hauptstr. 12; **ObjektKERAMIK**, Mühldorf 18; Sa 14 - 18 Uhr, So 10 - 18 Uhr

20.10. Pfarre: **Seniorennachmittag**, Kaplanstock, 14 Uhr

23.10. Insel: **Kunstgespräche**, keinerlei Vorkenntnisse notwendig, 19.30 Uhr

24. u. 25. 10. RAT Big Band Konzert, Kultursaal der LMS, 20 Uhr

27.10. Insel: **Literatur & Philosophie „Wer bin ich für dich?“** fragt Ingewborg Bachmann ihren Geliebten Paul Celan; mit Ute Felgendreher, 19.30 Uhr

31.10. Insel: **Wirkungsvolles weibliches Selbstmarketing – Intensivworkshop**; Insel, 14 - 19 Uhr; Anmeldung bis 24.10.

2.11. Pfarre Scharnstein: **Seniorenfrühstück**, Pfarrheim, 9 Uhr

5.11. KBW: **„Wearidog und Feichdabunkö“**, Kaplanstock, 20 Uhr

8.11. Insel: Seminar **„Die Wechseljahre als Chance“**, Leitung Dr^in^.Phil. Maria Prieler-Woldan; 9 - 17 Uhr

15.11. Gesunde Gemeinde: **Kathreintanz**, Kultursaal der LMS, 14 - 17 Uhr

Fortsetzung auf Seite 4

Roitham

19.10. Bücherei: **Talk-Lesung mit Beate Maxian „Tod mit Seeblick“** – Attersee-Krimi, Musik: Thomas Nickel, GH Pichlmann, 19.30 Uhr

26.10. SV-Promot/Gemeinde: **Wandertag**, Stadion, ab 10 Uhr

27.10 - 21.11. Ausstellung „100 Jahre Musikverein Roitham“, Raiffeisenbank

5.11. Pensionistenv.: **Bunter Nachmittag**, GH Pichlmann, 14 Uhr

7.11. Pfarre: **Frauenmesse**, 8.30 Uhr, anschl. Frühstück im Jakobusstüberl

8.11. **Musikerball**, GH Forstinger, 20 Uhr

9.11. **Kindermesse**, 8.30 Uhr

11.11. **Martinsfest**, ab 16.30 Uhr beim Kindergarten

15.11. KBW: **Kabarett Sauramp-fa mit „Groß im Koma“**, GH Forstinger, 20 Uhr

15. u. 16.11. Bücherei: **Weihnachtsbuchausstellung**, Pfarrheim, Sa 13 - 17 Uhr, So 9.30 - 17 Uhr

24.11. Pfarre: **Adventkranzbinden** im Pfarrheim, ab 9 Uhr

25.11. Pfarre: **Adventkranzbinden und Verkauf**, Pfarrh., ab 8 Uhr

Pettenbach

19.10. **Musikal. Wallfahrt** am Magdalenaberg, Orchestermesse von W.A.Mozart, 9 Uhr

19.10. 20 Jahre Männerchor – **Festgottesdienst** anschl. Frühschoppen, Pfarrkirche, 9 Uhr

25.10. Ausstellungseröffnung **„Danke – Grazie“** Schreiben mit Zeichen, Zeichnen mit Buchstaben – mit Arbeiten von Giovanni de Faccio sowie **Exli-**

bris von Woiciech Jakubowski, Bartlhaus, 14 Uhr

26.10. **Geistliche Abendmusik** am Magdalenaberg, Wallfahrtskirche Magdalenaberg, 20 Uhr

4.11. Schul- u. Erziehungszentrum Linz: **„Lernen lernen“**, Musikschule, 19 Uhr

8.11. **Bauernmarkt**

9.11. **Leonhardiritt**, Abritt Pfarrhof Pettenbach, 9 Uhr

11.11. **Martinsumzug**, 17 Uhr

22.11. **Int. OÖ Landesmeisterschaften im Boxen**, Gr. Turnsaal, 19 Uhr; Näheres S. 23

22.11. **Cäcilienkonzert** des Landespolizeimusikorchesters, Magdalenaberg, 20 Uhr

DER AKTUELLE STEUER-TIPP

Steuerberater Mag. Dr. Georg Stein

Vermögenszuwachssteuer – wie werden Vermögenszuwächse derzeit besteuert?

Angesichts der vielfach verwirrenden politischen Diskussionen über die Einführung einer Vermögenszuwachssteuer wird immer wieder die Frage gestellt, wie private Vermögenszuwächse derzeit besteuert werden.

Im **Privatbereich** gilt der Grundsatz, dass **Gewinne** oder **Verluste** aus der Veräußerung von Privatvermögen steuerlich nicht erfasst werden. Voraussetzung für die Steuerfreiheit ist jedoch, dass eine bestimmte Behaltefrist eingehalten wird. Beträgt der Zeitraum zwischen der Anschaffung und Veräußerung **weniger als ein Jahr**, so liegen nämlich **steuerpflichtige Spekulationsgeschäfte** vor, auch wenn tatsächlich jegliche Spekulationsabsicht fehlt. Dies gilt für alle Arten von privaten Vermögenswerten, wie zB Autos, Schmuck, Antiquitäten und insbesondere auch für Kapitalanlagen, wie Aktien, Anleihen etc.

Für **Grundvermögen** gilt eine **Spekulationsfrist von 10 Jahren**, die sich bei Inanspruchnahme von Steuerbegünstigungen für vermietete Liegenschaften unter Umständen auf 15 Jahre verlängern kann.
Wird auf einem zunächst **unbebauten Grundstück** ein Gebäude errichtet, so beginnt die Spekulationsfrist mit der Anschaffung des Grundstückes zu laufen; eine gesonderte Frist für das Gebäude wird nicht ausgelöst. Bei unentgeltlich – zB durch Schenkung oder Erbschaft – erworbenen Vermögenswerten beginnt die Spekulationsfrist nicht neu, sondern läuft (beginnend ab dem letzten entgeltlichen Erwerb) unverändert weiter.

Spekulationsgewinne mit vollem Einkommensteuertarif von bis zu 50 % besteuert. **Spekulationsverluste** sind nur mit Spekulationsgewinnen, aber mit keinen anderen Einkünften ausgleichsfähig und können auch nicht in Folgejahre vorgetragen werden.

Wir beraten Sie gerne!

Mag. Dr. Georg Stein
Wirtschaftsprüfer · Steuerberater

Steuerberatungsgesellschaft mbH&CoKEG
4655 Vorchdorf, Im Kellerfeld 11a
Tel: 07614/6206, Fax DW 60
e-mail: office@dr-stein.at

Eberstalzell

17.10. Hermann Huemer: **Musikantenstammtisch**, GH Buchecker, 20 Uhr

18.10. Kulturausschuss. **„Madame Pompadour“**, Herbsttage Blindenmarkt, Abfahrt 18 Uhr

19.10. HS Eberstalzell: **20 Jahre Hauptschule**, ganztägig

24.10. KBW/Öffentl. Bibliothek: Vorlesung: **Auf der Regenstraße!** Pfarrsaal, 19.30 Uhr

25.10. Musikverein: **Herbstkonzert**, Turnsaal der HS, 20 Uhr

26.10. **Pfarrcafé**, Pfarrheim, nach bd. Gottesdiensten

15.11. KBW/Öffentl. Bibliothek: **Buch- und Spieleausstellung, EZA-Markt und Pfarrcafé**, Pfarrsaal, Sa 14 - 20 Uhr, So 9 - 17 Uhr

19.11. Bauernbund/Bäuerinnen: Vortrag **„Landwirtschaftliche Märkte“**, GH Kölblinger, 19 Uhr

19.11. Gemeinde: **ELKI-Vortrag**, Gemeindeamt, 19.30 Uhr

21.11. Hermann Huemer: **Musi-kantenstammtisch**, GH Buch-

Gschwandt

16. u. 17. 10. KFB: **Kleidersammlung für Albanien**, Pfarrh., 16 (bzw. 14) - 20 Uhr

18.10. **Liederabend 30 Jahre Sängerrunde**, VA-Halle, 19.30 Uhr

19.10. **Sonntag der Weltkirche**, Verkauf von fairgehandelten Schoko-Pralinen

19.10. **Fußball** Gschwandt – Vöcklabruck A., 15.30 Uhr

29.10. Bäuerinnen/Landfrauen: Vortrag **„Depressionen – Ein Betroffenener berichtet“**, Pfarrheim 19.30 Uhr

2.11. **Fußball** Gschwandt – Thalheim, 15.30 Uhr

5.11. **Ortsbauernstammtisch**, GH Rabl, 20 Uhr

6.11. Seniorenbund: **Lichtbilder-Rückblick**

11.11. Kindergarten: **Martinsfest**

15.11. **Jubiläumskonzert** 140 Jahre Musikverein, Veranstaltungshalle, 20 Uhr

St. Konrad

16. und 30. 10. Gesunde Gemeinde: **Turnen für die ältere Generation**, Turnsaal der VS, 17 - 18 Uhr

vorchdorf

Nächster TIPP: 27. Nov. ‘08
Anzeigenschluss: Do, 13. 11. ‘08

VKB Bank

Einladung zum Weltspartag

Montag, 27.10. – Freitag 31.10.2008
Unveränderte Öffnungszeiten während der Weltsparzeit außer
31. Okt. durchgehend 7.45 bis 16.45 Uhr

Wir freuen uns auf Ihren Besuch und laden Sie am **30. und 31. Oktober zur Kaffeeverkostung** durch den Weltladen Vorchdorf ein.
Während der Weltsparwoche stellt Frau Christine Jarosik Kunstwerke aus der Galerie im Gewölbe bei uns aus.

Interessantes zum Zuhören, Zuschauen und Angreifen

Heimat- und Kulturverein Vorchdorf lädt am 25. und 26. Okt. ins Heimatmuseum

Der Heimatverein hat eine Menge für Sie vorbereitet und freut sich auf Ihren Besuch bei freiem Eintritt!

Samstag, 25. 10.: 16 -21 Uhr

16.00	Alte Sachen, ein Waffenrad und was sonst noch ins Museum passt/Raum 7	Martetschläger W.
	Kurbeln und Schalten an alten Geräten	Hollinetz A.
16.30	Wia ma zahlt ham: Geld im 20. Jh./Raum 7	Oberhumer Ch.
17.00	Was Vorchdorf im 20. Jh. erlebt hat/Raum 7	Hüttner R.
17.30	Leder und Schuhe vom Kitzmantel. Ein Arbeiter berichtet/5	Windischbauer K.
19.00	Der Weixelbaumer am Theuerwang zieht in den Bauernkrieg/1	Huber W.
19.30	Die Holzburg auf dem Kögerl und die Vorchdorfer Greifen/1	Sturm J.
20.00	Die ödasten Büda und wia ma si in Vorchdorf auskenna soll/1	Hüttner R.

Sonntag, 26. Oktober

10.00	Aus der verlorenen Heimat: Erinnerungen an Tschippendorf/ Raum 6	Weber Kath. und Ohler Johann
11.00	So woar’s bei dö Baun: erzählt und erdichtet/2	Huemer Gottfried
15.00	Der erste Glöcklerlauf in Vorchdorf/6	Zarhuber F.
15.30	Wia i die amerikanischen Präsidenten g’macht hab/2	Hotter J.
16.00	Vorchdorfer Alltag im Zweiten Weltkrieg/1	Lüer K.
16.30	Wia ma Recha und Sensengrichte g’macht hat/3	Huemer Johann
18.00	Perfektes Handwerk: Krumhuberuhren, genau betrachtet/2	Hollinetz A.
18.30	Abt Resch und seine Zeit, untermalt mit barocker Musik/ Kapelle	Sturm J., Freistätter J./ Mag.Eckardt Ulrike

Gesamtleitung: HR Dr. Johann Sturm

Sa, 15 Uhr, 1. St.: Kleiner Sektempfang anlässlich der Finissage „Kunst im Schloss“; Stärkungen am Brötchenbüffet.

Der Martinimarkt wird heuer bereits zum 28. mal in Folge abgehalten. Im Vorjahr konnte die Rekordbesucheranzahl von 13 500 verzeichnet werden. Von über 160 Bewerbern präsentieren heuer 130 Austeller hochwertiges Kunsthandwerk im wunderschönen Ambiente des Benediktinerinnenklosters, der 100 Jahre alten Schule sowie rund um den Kirchenplatz.

Erstmalig kann man beim lebendigen Handwerk zusätzlich zu Besen-, Fass- und Korbbinder die seltene Kunst des Klöppelns beobachten. Weiters erlebt man eine Schau-Schmiede, einen Kerb- und Reliefschnitzer, sowie einen Krippenfigurenschnitzer.

Nostalgie kommt auf, wenn erstmals ein Original Steyrer 380 Postbus, Baujahr 1950 seine Shuttledienst-Runden durch Steinerkirchen ziehen wird. Auch heuer erhält man mit der Eintrittskarte wieder 1 kg Haberfellner Weizenmehl.

MARTINI MARKT
Steinerkirchen
www.martinimarkt.at
8. bis 9. Nov. 2008
130 Aussteller
DER KUNST HANDWERKS MARKT
mit Flair & Tradition - Ortszentrum Steinerkirchen
Samstag 10 - 18 Uhr Sonntag 10 - 17 Uhr

„Hurenkarussell“ im Pfarrsaal Vorchdorf

Die bewegende Geschichte von Zivilcourage, Missbrauch und Vorurteilen begeisterte das Festivalpublikum in Rom, Vancouver und New York. Jetzt kehrt der aufwühlende Spielfilm, der u. a. in Scharnstein gedreht wurde erstmals nach Österreich zurück und macht im Rahmen einer Film-Tournee auch in Vorchdorf halt, wo sich Regisseur Cajetan Jacob und die Vorchdorfer Produzentin Bettina Hutterer den Fragen des Publikums stellen werden. Kartenreservierungen unter 0650 7031919 **18. 10. 2008, 20 Uhr im Pfarrsaal Vorchdorf www.gruppefilmkunst.com**

Sonderbonus bei ETZI-HAUS für Tipp-Leser!

Mit dem neuen Standort des Kompetenzzentrums stieg auch Kundenfrequenz

Seit der Eröffnung des Kompetenzzentrums – Mitte Juni 2008 – darf der Geschäftsführer, Herr Etzenberger bereits auf eine wesentliche Steigerung der Kundenfrequenz zurückblicken.

Dem zukünftigen Häuslbauer steht eines der modernsten Bemusterungszentren (Schauraum) zur Verfügung und anhand von 600 Fotos von bereits errichteten Einfamilienhäusern können sich die Kunden selbst ein Bild von den Stärken der Fa. ETZI-HAUS in der Planung und Umsetzung machen. Neben 50 Einfamilienhäusern jährlich errichtet ETZI-HAUS auch Büros und Dienstleistungszentren, Apotheken und Arztpraxen. Vorzugsweise werden diese pauschal belags- oder schlüsselfertig übergeben.

Bei den monatlich stattfindenden Bauberatungstagen werden von Herrn Etzenberger sehr augenscheinlich die Unterschiede (Vor- und Nachteile) der verschieden Bauweisen (Massiv und Holzriegel) erklärt. Viele Bauherrn wissen nachwievor

Max Etzenberger

nicht, dass ein Ziegelhaus – bei gleicher Leistung – nicht teurer ist als ein Fertigteilhaus. Neben der Errichtung von Objekten werden auch kostengünstige Einreichpläne für Häuslbauer auf modernen 3D-Programmen angeboten.

Speziell für das Erscheinungsgebiet der Zeitung „Der Tipp“ (Vorchdorf und Umgebung) hat Herr Etzenberger einen großzügigen **Sondernachlass** zugesichert:

bis zu € 5.000,–

bei Kaufabschluss im Herbst dieses Jahres.

Fortsetzung von Seite 1

Einladung

zum Mitarbeiterabend des Werberinges mit dem Vortrag von Extremsportler Wolfgang Fasching

„Du schaffst, was du willst“

am Mittwoch,
29.Okt. 19.30 Uhr,
Gasthof Ziegelböck.

Eintritt €20,– /Person an der Abendkasse
Information bzw. Anmeldung Frau J. Lindinger: office@werbering-vorchdorf.at

Die sportlichen Erfolge von Extremsportler, Buchautor und Vortragendem Wolfgang Fasching im Überblick:

Race Across America-Sieger 1997, 2000, 2002, bei 8 Teilnahmen am Race Across America stand Fasching 8x auf dem Podium, erfolgreiche Mount Everest Besteigung 2001, 24 Stunden Mountainbike Europameister, Weltrekordhalter quer durch Australien (1999 bis 2007), Sieger beim XXALPS, einem Rennen über 44 Alpenpässe.

GESUNDHEITS-TIPP
der Almtal-Apotheke

Gib der Laus keine Chance!

Aromatherapeutin DorisPamminger

Gerade zu Schulanfang ein immer wieder lästiges Thema „Die Kopflaus“ – Läuse machen keine Ferien. In Schulen und Kindergärten verbreiten sich die Quälgeister besonders rasant.

Was sind Kopfläuse?
Kopfläuse sind winzige flügellose Insekten, die auf dem Kopf des Menschen durch Saugen von Blut aus der Kopfhaut überleben. Sie sind nur schwer zu entdecken und können so groß wie ein Stecknadelkopf sein aber auch bis zu 3 mm lang werden. Kopfläuse wirken durchsichtig, können nach der Nahrungsaufnahme aber auch ziemlich dunkel aussehen. Sie haben 6 Gliedmaßen, mit denen sie sich gut am Haar des Menschen festklammern können.
Kopfläuse sind nicht wählerisch. Das Haar kann sauber oder schmutzig sein, glatt oder gewellt, hell oder dunkel. Kopfläuse haben keine besonderen Vorlieben, sondern fühlen sich auf jedem warmen Kopf wohl. Interessant ist, dass sie auf keine andere behaarte Stelle des Körpers übergreifen. Auch Haustiere sind vor ihnen sicher – Kopfläuse mögen nur Menschen!
Kopfläuse suchen immer wieder ein Zuhause
Kopfläuse werden nur durch direkten Kopf-an-Kopf-Kontakt übertragen. Sie können nicht springen, schwimmen oder fliegen.

Hier ein paar einfache und gute **Tipps aus der Aromatherapie**, damit die Läuse bei ihren Kindern **KEINE** Chance haben:
- geben Sie Ihrem Kind je 1 Tropfen reines Lavendelöl auf die Haare hinter den Ohren
- zur Haarwäsche immer Aromatherapie-Läuseshampoo, geeignet für die ganze Familie (auf natürl. Basis) verwenden
- täglich die Haare überprüfen

Neu in unserem Aromatherapie-Sortiment: Shampoo bei starkem Juckreiz und Schuppen
170 g **€ 10,90**

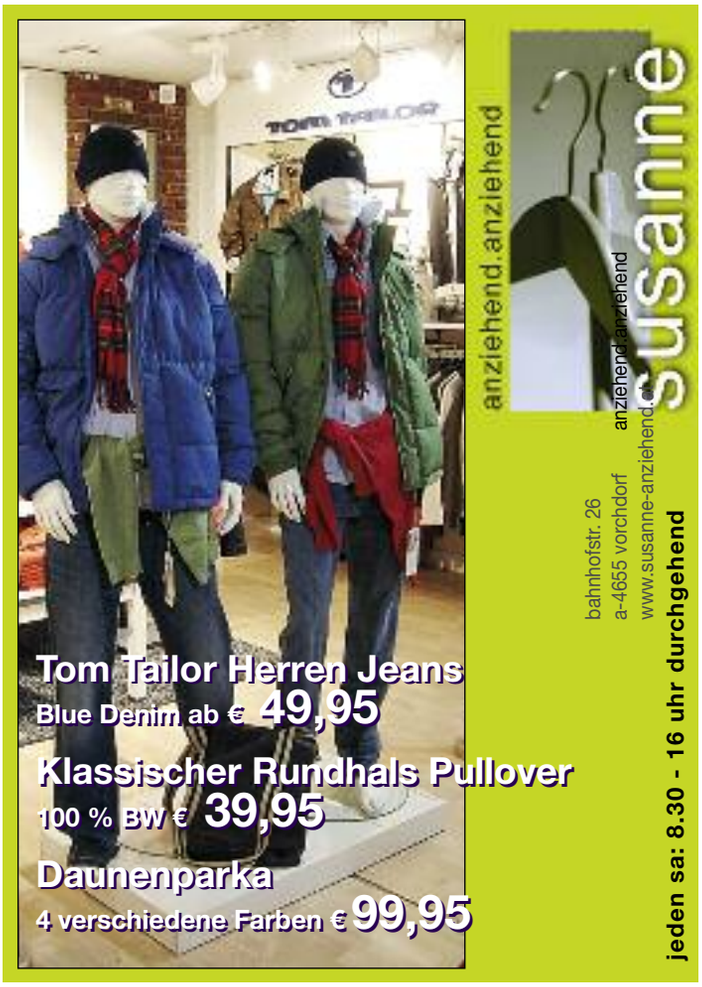

Kletterhalle in Betrieb!

Probebetrieb läuft

Seit 1. Oktober läuft der Probebetrieb in der neu errichteten Kletterhalle der Vorchdorfer Naturfreunde.

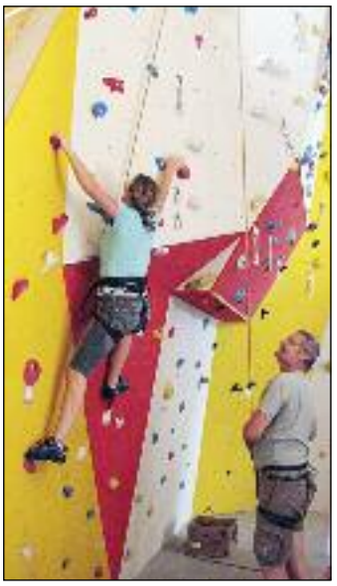

Auch die Naturfreunde-Ferienspielaktion wurde bereits in der neuen Kletterhalle durchgeführt, über 40 Kinder testeten sich im Klettern.
Foto: Naturfreunde

Errichtet wurde sie als Anbau des ASKÖ-Heims beim Sportplatz in Vorchdorf. Die Kletterhalle mit 170 m² Kletterfläche steht täglich von 8 bis 22 Uhr zur Verfügung. Dienstags von 17 - 19 Uhr und freitags von 16 - 19 Uhr wird betreutes Klettern angeboten. Der Zugang zur Kletterhalle funktioniert mit einer Chipkarte, ähnlich wie bei einem Schilift. Angeboten werden Halbtags-, Ganztags-, Halbjahres- und Jahreskarten sowie Zehnerblocks. Diese Karten sind in der Trafik Fischer, den Firmen FixFax und Schmalwieser sowie bei den Naturfreundefunktionären erhältlich.
Kurse nach Absprache mit Herrn Günther Ametz, Tel. 0664/ 4509873.

tipp@werbering-vorchdorf.at

Kunsthandwerk beim Laakirchener Martinimarkt

Geformtes, Gefilztes, Geschöpftes, Geklöppeltes, Geschnitztes, Genähtes, Gemaltes, Gedrucktes, .. kurz anspruchsvolles, hochwertiges Kunsthandwerk unterschiedlichster Art wird am 15./16.November von 10-18 Uhr zum mittlerweile 5. Martinimarkt im reizvollen Ambiente des neu gestalteten Papiermachermuseums präsentiert.

Das Konzept einer schönen Dekoration mit viel Liebe zum Detail, gepaart mit altem Handwerk, lokalem Brauchtum und stimmigem Rahmenprogramm findet nicht nur bei den Besuchern großen Anklang, sondern hat sich auch bei den Ausstellern positiv herumgesprochen. Zahlreiche Kunsthandwerker aus dem Salzkammergut, Hausruckviertel aber auch aus Nieder-

österreich und Bayern haben sich zusammengefunden und bieten ihre zunächst mit Fantasie im Kopf entwickelten und an-

schließend mit viel Liebe, Geduld und handwerklichem Geschick umgesetzten eigenen Werke an. Während die "Großen" beschaulich an den Ständen entlang bummeln oder bei frischen Bauernkrapfen, Ganserlsuppe, köstlichen Mehlspeisen, Kaffee und anderen Leckereien der Fuchsbartlbanda „zualosn“, können die Kleinen im Martinikindergarten sich selbst kreativ betätigen.

Neben weiteren Programmhöhepunkten wie der beliebten Trachtenmodenschau, den Schuhplattlern, Jagdhornbläsern, einer Sonderausstellung uvm. präsentieren sich heuer die Salzwelten in den Papierwelten mit einem eigenen Stand. Als kleine Aufmerksamkeit erhält jeder Besucher ein Gratis-Salzdöschen, inkl. Gutschein.

Die mit viel Engagement initiierte und organisierte Veranstaltung ist eine echte Bereicherung im herbstlichen Kulturkalender und ein willkommener Anlass für einen Wochenendausflug in die Papierwelten Laakirchen-Steyrermühl.

Öffnungszeiten: Samstag, 15. Nov. 2008, 10:00 bis 18:00 Uhr – Sonntag, 16. Nov. 2008, 10:00 bis 17:00 Uhr; Eintritt: €2,50 – Kinder und Jugendliche bis 15 Jahre frei.

Weitere Info unter: www.laakirchern.at/martinimarkt

IT-Plus-Messe von 7. – 9. Nov. in der WKO Gmunden

Bereits zum 8. Mal startet von Freitag, 7. November bis Sonntag, 9. November 2008 in der WKO Gmunden die IT-Plus, eine Messe für Informationstechnologie, Telekommunikation und Home Entertainment.

Mit an Bord sind wieder zahlreiche regionale Händler, aber auch international namhafte Aussteller, wie zB Microsoft. Neu ist, dass der Freitag als reiner Fachbesuchertag organisiert ist und dass auch mehr Aussteller aus dem Bereich Home-Entertainment dabei sein werden. Zusätzlich hat man am Freitag die Möglichkeit verschiedene Fachvorträge kostenlos zu besuchen. Informationen zur IT-Plus Messe finden Sie unter www.it-plus.at.

Auf welchen Duft fahren Sie ab?

Das TaoMobil ist in Vorchdorf am 28. u. 29. Okt.

Die Geschichte der Aromatherapie spannend erzählen! Wie macht man das? Einfach einsteigen in das „Tao-Mobil“ der Firma Taoasis und mal herausfinden auf welchen Duft man „abfährt“!

Das TaoMobil ist Informationszentrum zur Aromatherapie, Erlebniszone und Relax-Raum zugleich. Ein „Zurück zur Natur“ mit dem Fokus auf den Pflanzen und ihren wunderbaren Eigenschaften: Im TaoMobil wird gerade auch für Kinder und Jugendliche die Geschichte der Aromatherapie zum Erlebnis mit allen Sinnen.

Unmittelbar am Eingang des zweistöckigen Erlebnisbusses erwartet die Besucher eine alte Destille, Symbol für die Anfänge der Pflanzendestillation. Auf einem Dschungelpfad geht es vorbei an Duftsäulen, die naturreine Düfte verströmen, die Treppen hinauf entlang des 8 Meter langen Wasserfalls ins Riechkino, welches Bild und Duft aufs Angenehmste miteinander verbindet. Ganz gleich ob jung oder alt. Hier können die Besucher des TaoMobil beim Schnuppern der aromatischen Pflanzenessenzen entspannen und erfahren ganz nebenbei, welche Power in den Pflanzen steckt.

Besuchen Sie uns im TaoMobil am Parkplatz der A1.Apotheke in Vorchdorf (Einkaufszentrum smile) – wir freuen uns auf Sie. Das Team der Almtalapotheke und der A1.Apotheke.

Leuchtende Wünsche fliegen hoch

Adventstimmung bei Stil & more von 30. Oktober bis 2. November

Nicht nur Kinderaugen leuchten, wenn die Adventzeit naht. Bei „Stil & more“ gehen schon bald „leuchtende Wünsche“ auf die Reise – und gleichzeitig kann man sich selbst und anderen geschmackvolle Wünsche erfüllen. Von 30. Oktober bis 2. November wartet beim Advent- und Weihnachtsverkauf ein stimmungsvolles Programm auf die Besucher.

Wunschlaternen werden von 30. Okt. - 2. Nov. bei Stil & more den Abend erleuchten.

Ab Einbruch der Dämmerung werden an diesem Einkaufs-Wochenende – sofern es das Wetter erlaubt – zu jeder vollen Stunde sogenannte „Wunschlaternen“ aufsteigen. Das sind ca. ein Meter hohe Papierballons, in denen eine Flamme brennt. „Ursprünglich dienten sie im alten China dazu, weit entfernt wohnenden Verwandten zu signalisieren ‚Es geht uns gut.’

Seit die Wunschlaternen auch westlichen Gefilde erobern, werden sie vornehmlich bei Hochzeiten, Geburtstagsfesten, aber auch bei anderen stimmungsvollen Feiern verwendet, um persönliche „Wünsche auf luftige Reise“ zu schikken.“, erklärt Wilma Kreutner von „Stil & more“. „Man kann es auch die ‚stille und sanfte Variante eines Feuerwerks’ nennen.“
Wegen der großen Nachfrage sind die Wunschlaternen nun endlich auch bei „Stil & more“ (Preis € 3,-) erhältlich und können während des Advent- und Weihnachtsverkaufs „in Aktion“ bewundert werden.

Aber nicht nur die Laternen zaubern verträumte Stimmung in den Herbstalltag. Auch die neuen „Futterspiralen“ (z. B. für Meisenknödel) sind ein Muss für Menschen, die gerne liebevoll dekorieren, ohne dem „Kitsch“ zu verfallen.

Nostalgische Spieluhren, festliche Weihnachtsdekoration

Die neuen „Futterspiralen“

für innen und außen, Christbaumschmuck aus edlem Glas mit einem Hauch von „Omas Weihnacht“ – all das und vieles mehr kann man beim Advent- und Weihnachtsverkauf im Landhaus von „Stil& more“ entdecken. Weihnachtspunsch (mit und ohne Alkohol) wird dafür sorgen, dass den Besuchern auch kulinarisch „warm ums Herz“ wird.

Öffnungszeiten für den Adventverkauf:
Do., 30. 10.: 14 - 20 Uhr
Fr., 31. 10.: 14 - 20 Uhr
Sa., 1. 11.: 10 - 18 Uhr und
Sonderöffnung am
So., 2. 11.: 10 - 18 Uhr
Öffnungszeiten außerhalb des Adventverkaufs:
Do. & Fr.: 14 - 19 Uhr
Sa.: 10 - 16 Uhr
Im Landhaus von Stil & more
Huttermühle - Lederau 17
A - 4655 Vorchdorf
www.imlandhaus.at

24. oktober: **stürmischer langer einkaufsabend** bei susanne.anziehend.anziehend bis 21 Uhr geöffnet

Fairjährt in 10 Tagen

Weltladen Vorchdorf feierte 10jähriges Bestehen

Spannende Tage liegen hinter den MitarbeiterInnen des Weltladens. Zum Auftakt schauten

Jessie Ann de Angelo

Livekameras in die Kochtöpfe beim Schaukochen mit Jochen – kulinarische Genüsse waren dabei garantiert. Jessie Ann de Angelo verwöhnte am zweiten Tag Augen und Ohren der Besucher des Konzertabends. Spielenachmittag und Trommelworkshops für Kinder und Erwachsene rundeten das Programm des ersten Wochenendes ab.

5 Tage Fair-Kostung der vielfältigen Weltladen-Produkte führten am Freitag zum nächsten Höhepunkt: Die bayrische Theatergruppe "Die Ladenhüter" starteten mit ihrer Komödie "Fairdinand" einen abwechslungsreichen Angriff auf die Lachmuskeln.
Beim zahlreich besuchten Flohmarkt wurden faire Einzelstücke besonders günstig angeboten. Der Reinerlös von €900,– wurde einem Projekt im Sudan für den Aufbau einer Grundschule gespendet.

Weltladen Vorchdorf feierte 10 Tage lang sein Bestehen.

Die Festmesse mit dem Sunshine-Chor und ein Faires Frühstück setzten den Schlusspunkt der 10tägigen Feier.

Das Weltladen-Team bedankt sich bei allen Helfern und vor allem bei seinen Kunden für die tolle Stimmung und 10 Jahre Fairer Handel in Vorchdorf!
Weitere Infos auf www.weltladen-vorchdorf.at

GASTHOF ZIEGELBÖCK
Tel. 07614 6335
www.hoftaverne.at

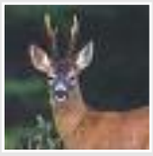

- Von 18. Oktober bis 2. November laden wir Sie sehr herzlich zu den traditionellen **Wildtagen** ein.
- Reservieren Sie schon jetzt die gewünschte Räumlichkeit, für Ihre ganz persönliche **Weihnachtsfeier**.
  Wir freuen uns auf Sie!

JO's RESTAURANT & PARTYSERVICE
Tel. 07614 21266
0676 6309604

- Di 28. Okt., 19.30 Uhr: **Männer-Kochkurs** „Wildes Kochen"
- Do 30. Okt.: **WILDER 6zum Essen**
- Fr 31. Okt.: **Rocky Horror Cooking Show**
- So 2. Nov., ab 9.30 Uhr: **Familien-Brunch**
- ab Freitag 7. 11.: **Wild, Gansl und Junker**

Gerne organisieren wir auch Ihre Weihnachtsfeier bei uns im Restaurant oder bei Ihnen zu Hause!

GASTHAUS HINTERREITNER
Tel. 07614 6254

- Auf zur Jagd in den Wald – oder wer's etwas bequemer möchte, erlegt sein **Wildbret in unserer Speisekarte**. Dort sind Hirsch, Reh, Fasan und Wildschwein zu finden.
  Wir freuen uns schon darauf, Ihnen unsere Wildgerichte servieren zu dürfen!

GASTHOF DENK
Tel. 07614 5103
www.gasthausdenk.com

- **Für jeden Anlass der richtige Rahmen** – unsere Veranstaltungsräume für Vorträge, Seminare und Feiern aller Art
- **nette Gästezimmer** mit DU/WC,TV und **Frühstück** vom Buffet ab 6 Uhr
- **das Café-Restaurant** – Treffpunkt im Zentrum – gemütlich und modern

GASTHAUS SCHLOSS-HOCHHAUS
Tel. 07614 6565
www.schlosshochhaus.at

- 25. u. 26. 10. **Kunst im Schloss und Museum zum Zuschauen, Zuhören und Angreifen** – SA von 16 - 21 Uhr u. SO von 10 -19 Uhr. Näheres auf: www.schlosshochhaus.at.
- Mitte Oktober: eindrucksvolle Bilder von Ingrid Rami u. Kurt Dollhofer
- 6. 11. **Junker 2008** vom Weingut Thumer-Seebacher in Tieschen, dazu ein saftiges Gansl!

GATSBY
Tel. 0664 3380066
www.gatsby.at

- 18.10. **Oktoberfest-Stimmung** bei Wiesn-Hits, Brezn und Festbier
- 15. 11. **10-Jahresfeier im Gatsby:** Beach-Party mit Tropical-Drinks und Sommerhits der letzten Jahrzehnte

CAFÉ ZWIRN
Tel. 07614 6234
www.cafezwirn.at

- Sa 15. 11. **Winzerfest**: 10 neue Weine stehen zur Auswahl – dazu gibt es Aufstriche, Speckbrote und Schmankerl. Musik mit **Los Hermanos** (3 Zigeuner aus dem Zillertal) im Stil der Gipsy Kings – wegen des großen Erfolges heuer wieder mit dabei. Beginn 20 Uhr, Eintritt frei, Tischreservierungen unter 07614/6234.
- Ab sofort wieder **Punsch** und 20 Sorten **Tee** zur Auswahl.

Gemeinschaft der Vorchdorfer Wirte im Werbering

M wie … Multitalent. Und wie Müller

Der Citroen C4 Picasso auf unterschiedlichsten Wegen

Er ist ein Tausendsassa: wendig, sportlich, spritzig. Daher wurde er von KFZ Müller auch dem frischgebackenen (!) Staatsmeister im Marathonlauf zur Verfügung gestellt, der damit schnell und sicher zu seinen Wettkämpfen kommt. Nun fährt ein C4 Picasso aber noch zusätzlich in völlig anderer „Mission“.

Seit kurzem ist der C4 nämlich auch als Stützpunktfahrzeug der ÖAMTC-Ortsstelle Gmunden im Einsatz. Als „Clubmobil“ steht der Wagen ÖAMTC-Mitgliedern zur Verfügung, die bei Pannen kurzfristig ihr eigenes Auto nicht benützen können.

„Der C4 Picasso als sparsames, sicheres und dennoch komfortables Auto ist dafür hervorragend geeignet.“, erklärt Markus Müller, der als regionaler Vertriebspartner diese Aktion des Citroen-Konzerns abwickelt und unterstützt.

Seine Bewährungsprobe als „Sonderfahrzeug“ hat der C4 Picasso ja schon bestanden, seit er dem St. Konrader Christian Pflügl übergeben wurde. Zufall, dass Pflügl seither noch erfolgreicher im österreichischen Laufsport unterwegs ist?

Der Citroen C4 Picasso ist ein wandelbarer Tausendsassa: Er bringt Marathon-Staatsmeister Christian Pflügl (im Bild mit Tochter Lena Sophie und Jürgen Maier) ebenso flott zu seinen Wettkämpfen, wie er ÖAMTC-Kunden sicher und zuverlässig als neues Clubmobil (Im Bild ganz oben Markus Müller mit Karl Liedl vom ÖAMTC) zur Verfügung steht.

Gerade eben hat er – bei seinem erst zweiten Marathonlauf – den österreichischen Staatsmeister-Titel geholt (siehe auch Sportteil).

„Das ist der beste Beweis für die Vielseitigkeit des Tausendsassas“, stellt Markus Müller fest, und es ist nicht ganz klar, ob der den Läufer oder den Citroen C4 Picasso meint, wenn er hinzufügt: „Er ist unglaublich wandelbar. Er kann kräftig beschleunigen, wenn es nötig ist, kann aber auch genau so zuverlässig ausdauernd und effizient viele Hunderte Kilometer herunterspulen.“

Nun ja – Besitzer eines Citroen werden wissen, wen Markus Müller hier beschreibt.

Und alle, die es nicht wissen, sind jederzeit bei KFZ Müller willkommen, um sich ausführlicher beraten zu lassen.

24. oktober: **stürmischer langer einkaufsabend** bei susanne.anziehend.anziehend bis 21 Uhr geöffnet

Haus Condo … Süd, Ost oder West

Neues Wolf-Musterhaus CONDO in Haid (bei IKEA)

Licht und Sonne aus der von Ihnen gewählten Himmelsrichtung – „Condo” passt sich Ihren Wünschen maßgenau an.
Was auch immer Sie bevorzugen – mit „Condo“ haben Sie die warmen Strahlen genau dort, wo Sie sie möchten.

Mehr Info bei: www.wolfhaus.at und in unseren Musterhäusern.

MEHRWERT ZUM GLEICHEN PREIS! AKTION: Sparen mit Wolf befristet

Wolf Systembau Gesellschaft m.b.H.
Fischerbühel 1, A-4644 Scharnstein
Tel. 07615/300-260
E-Mail: haus@wolfsystem.at

wolf HAUS

klima:aktiv partner

www.wolfhaus.at

15 000 Besucher beim SEER Open Air

Vorchdorfer mischten kräftig mit!

Wenn jedes Jahr, Anfang August, das große SEER Open Air stattfindet und tausende Menschen nach Grundlsee pilgern, dann sorgen neben der traumhaften Kulisse und dem unvergleichlichem „seerischen“ Gefühl auch hunderte Helfer und Dienstleister für das Wohl der Gäste. Darunter auch 2 Vorchdorfer Betriebe . Die Fleischhauerei Friedrich Pöll, sowie der Top Caterer Jochen „JO“ Neustifter.

Elfriede Lüftinger, Jochen Neustifter und Sonja Viertbauer freuen sich schon wieder auf das nächste Gundlsee Open Air am 1. 8. 2009!

Eine große Herausforderung für alle Beteiligten. 15 000 Menschen waren es heuer, die aus dem gesamten deutschsprachigen Europa nach Grundlsee kamen. Für die Bewirtung und kulinarischen Genüsse im „Golden- und Silber-VIP Bereich“ zeichnete Jochen Neustifter von „JO´S Restaurant“ heuer bereits zum zweiten Mal verantwortlich. Insgesamt bekochten JO und sein 40-köpfiges Team 1500 VIP-Gäste mit einem SEER Themenmenü Buffet! Ihm gelang es vorzüglich, traditionelle heimische Gerichte auf höchstem Niveau herzustellen und das bei infrastrukturell hohen Anforderungen. Das Fleisch kam, in gewohnter Qualität, von der Fleischhauerei Friedrich Pöll.

Zusätzlich war ein starkes Team der Pöll-Crew als Betreiber einer Schirmbar vor Ort, der – nicht zuletzt wegen des leckeren Pöll-Leberkäses – regelrecht gestürmt wurde. Pöll-Leberkäse hat beim SEER Open Air bereits Tradition und viele weitgereiste hungrige SEER Fans freuen sich schon jedes Mal darauf.

Sonja Viertbauer (gebürtige Pöll) und ihr Mann Gustl Viertbauer sind das Management der Erfolgsband Die SEER und freuen sich, auch heimische Firmen beim Mega Event in Grundlsee mit einzubinden, der heuer auch erstmals verfilmt wurde!

Die SEER Live ist ein Erlebnis der besonderen Art. Die Band, dann auch noch in ihrer unmittelbaren Heimat zu sehen, zu hören, zu spüren, das ist ein für sich zu erlebender Moment und es war nicht ganz sicher, ob es möglich wäre, diesen auch so „einzufangen“.
Mit 11 Kameras hat man den Versuch gewagt, den magischen Moment so auf’s Band zu bekommen, wie er sich auf dieser Wiese im Sommer regelmäßig entfaltet. Ein schwieriges Unterfangen, aber es war möglich.

Das Ergebnis findet sich nun auf DVD und CD wieder.
Diese DVD ist mehr als eine Erinnerung an ein Konzertereignis. Sie ist ein technisch aufwändig gemachter Spiegel dessen, was die Band ausmacht. Außerdem gibt es zu der Konzertaufzeichnung umfangreiches Bonusmaterial: 2 Songs im Duett mit Rainhard Fendrich, Comeback der Gruppe Joy, ausführliches Bildmaterial, 20 Minuten Dokumentation, ….

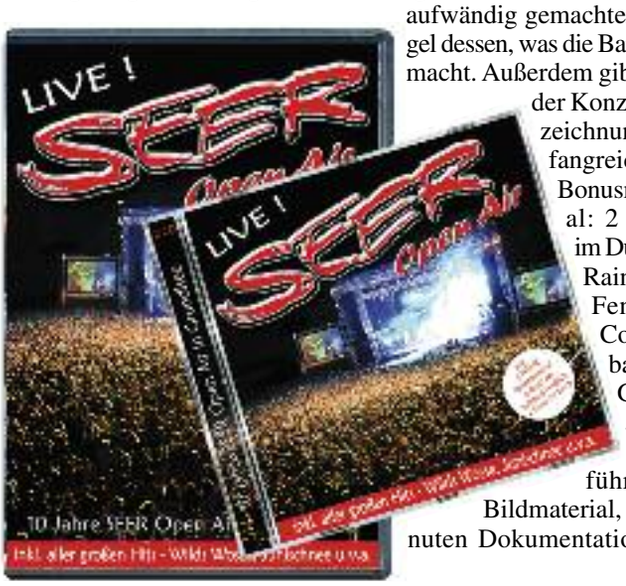

Ab 17.10. im Handel – die neue DVD und Doppel CD der Seer!

Das nächste SEER Open Air steigt übrigens am 1. 8. 2009 – Karten sind bereits erhältlich unter **www.dieseer.at**.
Karteninfos 0676-7383907.

SEER Live – 10 Jahre SEER Open Air in Grundlsee auf einer Doppel CD und DVD ab 17. 10. 08 im Handel und unter www.dieseer.at erhältlich. Das einzige OÖ. Konzert der heurigen Herbst Tournee findet am 28. 11. in der Stadthalle Steyr statt. Karten bei allen Raiffeisenbanken in OÖ.

Anrufen und gewinnen!

Freitag 17. 10. von 14 - 14.15 Uhr, Tel. 0676/7383907 Gewinnfrage: „Wann findet das 11. Grundlsee Open Air statt?
Die ersten 4 Anrufer gewinnen 1 Jausen-Paket der Fa. Pöll, 1 Essensgutschein im Wert von 50 Euro von JO’s Restaurant und 2 Doppelpack SEER live CD + DVD von Viertbauer Promotion.

Edle Tropfen, buntes Treiben

3. Vorchdorfer Weinfest war ein schöner Erfolg

Die Werbering-Wirte riefen – und die Vorchdorfer kamen. Hunderte Besucher bevölkerten das Weinzelt am Schlossplatz, nachdem die Wirte von Café Zwirn, Café.Lounge. Bar NOVUM, JO's Restaurant, GH Schloss Hochhaus, GH Denk, GH Ziegelböck, Gatsby und Vinolino zum 3. Vorchdorfer Weinfest geladen hatten.

Am Samstag war das Zelt gerammelt voll.

Drei Tage lang wurde (nicht nur) dem Weingott Bacchus gefrönt. Verkostungen edler Weine, ein üppiges Heurigenbuffet, natürlich viel Musik und Unterhaltung ließen die Zeit wie im Flug vergehen.

Die Breitis sorgten am Freitg für abwechslungsreiche musikalische Unterhaltung.

Vorchdorfs neue Weinprinzessin Bettina beim Sammeln für „Licht ins Dunkel".

Ein Dank an die Jury an dieser Stelle.

Die Wahl der Weinkönigin bildete am Samstag den Höhepunkt. Die Kandidatinnen Silvia Malfent, Dana Denk, Claudia Gundendorfer, Elisabeth Eder und Bettina Kreuzer stellten sich zahlreichen Prüfungen, unter anderem dem Sammeln von Geld imWeinzelt. 237,55 € kamen dabei zusammen, die nun in die „Licht ins Dunkel"-Sparschweine kommen.

Die Kandidatinnen wurden mit Blumen und mit Wein von den Wirten belohnt. Zur Weinprinzessin 2008 wurde schließlich Bettina Kreuzer, im „Zivilberuf" Kellnerin im Schloss Hochhaus. Sie erhielt Krone, Schärpe, einen 100-€-Gutschein der A1 Apotheke - und natürlich hervorragende Weine.

Nach Ende des Weinfestes waren sich die Besucher, der Werbering und die beteiligten Wirte einig und urteilten mit den Worten des alten Kaisers: „Es war sehr schön, es hat uns sehr gefreut."

24. oktober: **stürmischer langer einkaufsabend**
bei susanne.anziehend.anziehend bis 21 Uhr geöffnet

Rekord-Bezirkswandertag der Senioren

Beim Bezirkssenioren-Wandertag 2008 in Kirchham sollten die Leute etwas erleben und sich wohlfühlen.

Unter der Gesamtleitung des Initiators Obmann-Stv. Hubert Prem ist dieses Vorhaben voll und ganz aufgegangen. Mit einer noch nie dagewesenen Teilnehmerzahl von über 300 wurden Erwartungen des Initiators Obmann-Stv. Hubert Prem weit übertroffen und das Rahmenprogramm hinterließ bei den Teilnehmern zusätzlichen Eindruck.

In der Hagenmühle konnten die aus 12 Ortsgruppen des Bezirkes Gmunden und auch aus Nachbar-Bezirken angereisten Senioren und „Senioritas" begrüßt werden. Die Wanderstrecke führte in sanftem Anstieg zu einer Labstelle auf dem Feichtenberg. Weiter ging es über den langen aussichtsreichen Höhenrücken und in Form einer Rundwanderung erreichte man schließlich wieder den Ausgangspunkt.

Ein Blick vom Priglhof zum Feichtenberg

Interesse am Rande der Wanderstrecke fanden unter anderem die Kapelle beim Oberfeichtenberg und die Pflanzenkläranlage Hagenmühle. Auch für weniger gehfähige Gäste hatte man sich etwas einfallen lassen: Diese fuhren auf einem Anhänger, gezogen von einem Oldtimer-Traktor von Johann Lachberger, gemütlich über die ganze Wanderstrecke. Zwei Musiker als Begleitung sorgten dabei zusätzlich für Abwechslung. Nach der Wanderung feierte man mit einem gemütlichen Abschluss im Kulturstadl Hagenmühle.

Kitzmantel vor Sanierung

Fortsetzung von Seite 1

Lick and Listen von DEZIBEL

noch auf der Suche nach Ausweichmöglichkeiten, es soll aber auf jeden Fall auch während des Umbaus regelmäßige DEZIBEL-Veranstaltungen geben.

Am Donnerstag nach Lick and Listen veranstaltete Guten Morgen Vorchdorf die „Scottish Night“. Die Musikgruppe Breabach sowie die Sängerin Emily Smith aus Schottland begeisterten die über 80 anwesenden Besucher mit schottischen Folk-Klängen, die von balledesken bis zu schwungvollen Stücken, die auch zum Tanzen anregeten, reichten. Guten Morgen Vorchdorf führt bereits seit 1999 regelmäßige Veranstaltungen in der alten Schuh- und Lederfabrik Kitzmantel durch. Damals musste eine Veranstaltung notgedrungen in die Fabrik verlegt werden. Nachdem sowohl Künstler als auch Besucher vom spröden Charme der alten Industriearchitektur beeindruckt waren, wurde der Saal mit liebevollen Details ausgestattet und entwickelte sich somit zur Stammlocation für den Kulturverein.

Das Herzstück der jetzigen Bauphase ist die Verlegung des Saals ins Erdgeschoß. Zudem wird auch die notwendige Infrastruktur für einen geeigneten Veranstaltungssaal geschaffen, wie z.B. eine Lüftung, neue Toiletten, gut ausgestattete Backstage-Räumlichkeiten sowie ein eigener Catering-Bereich. Dabei soll auf den Erhalt des einzigartigen Industriecharakters der alten Fabrik größter Wert gelegt werden. Momentan wird im Arbeitskreis Kitzmantelfabrik noch an Details der Innenausstattung gefeilt, ebenso wird das Thema der Verwaltung behandelt.

Für die Durchführung des Umbaus ist ein straffer Zeitplan vorgesehen. So wird bereits Ende dieses Jahres mit dem Umbau begonnen und im Herbst 2009 die Eröffnung des neuen Veranstaltungssaals stattfinden. Ab dann kann dieser von Vereinen und Unternehmen aber auch privaten Initiativen und Schulen genutzt werden. Schon jetzt ist es spannend zu beobachten, wenn die Marktmusik und Jugendbands nebeneinander proben während am anderen Ende für eine Veranstaltung aufgebaut wird und sich die Jugend im JUZ trifft. Durch diese räumliche Nähe verschiedenster Interessensgruppen und der vielfältigen Nutzung kommt es immer wieder zu netten Begegnungen und einem schönen Miteinander – ab Herbst 2009 dann noch mehr!

Eines der liebevollen Details.

Hier werden Sie gelaufen –

gesund und fit mit Galileo

Das sensationelle Vibrationsgerät neu in Ihrer A1 Apotheke!

Ein gesunder Körper benötigt ein gewisses Maß an aktiver Muskelmasse. Dafür hat die A1 Apotheke ein neues Gerät für Sie, bei dem in 10 – 15 Minuten der gesamte Körper trainiert wird ohne dabei zu schwitzen.
Galileo trainiert und stimuliert Muskeln mit Hilfe von mechanischen Schwingungen, die dem menschlichen Gang nachempfunden sind. Galileo wird seit 15 Jahren primär in der medizinischen Trainingstherapie sowie im Leistungssport eingesetzt.

- effektiv und leistungssteigernd
- muskelaufbauend nach Verletzungen
- stoffwechselanregend
- konzentrationssteigernd durch bessere Fitness
- bindegewebsstärkend
- stärkend für die Beckenbodenmuskulatur (Inkontinenz)

Bei dreimaliger Anwendung pro Woche erzielen Sie in kürzester Zeit sensationelle Erfolge.

Mag. Doris Valiko am neuen Fitnessgerät der A1 Apotheke

Das Team der A1 Apotheke freut sich auf Ihren Besuch und erwartet Sie in der Zeit von 20. – 31. 10 mit einem tollen Einführungsangebot.

Unser nächster Termin:
Ölverkostung der Fa. Fandler vom **6. – 8. Nov.** siehe auch www.vorchdorfonline.at

www.a1apotheke.at

DER BUCH-TIPP

Bastard

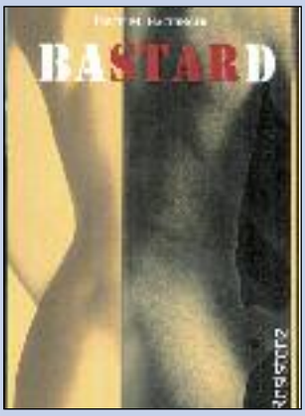

In Bastard erzählt Erich M. Bachinger die Geschichte Angelos, eines Suchenden, eines Menschen der in seiner Besonderheit Kämpfe ausficht und auf Grund seiner komplexen Persönlichkeit ständig an Grenzen stößt. Bastard wirkt zuerst einmal autobiographisch, ist aber das Ergebnis einer tiefgehenden Beschäftigung mit den Themen, eingebettet in persönliche Erfahrungen und durch reale Lebensgeschichten bereichert.
Angelo ist Alkoholiker. Angelo träumt -eine Utopie? Angelo möchte lieben können und (von einer Frau?) so geliebt werden, wie er ist. Angelo möchte zu sich finden. Angelo möchte nicht mehr trinken müssen. Zu früh als „fehl entwickelt" abgestempelt und allen möglichen Pressionen und Therapien ausgesetzt führt ihn der weitere Lebensweg zu Alkohol und (mangels anderer Alternativen?) zu Homosexualität und ... Prostitution. Trinkt er, um die Depressionen loszuwerden, oder wird er krank, weil er säuft? Und irgendwann wird die Frage obsolet, hat sich das alles verselbständigt und er steht vor der Wahl, sich von Ärzten oder Dorfpfaffen mit Weihwasser, Entsagung und Psychopharmaka zu Tode therapieren zu lassen oder die Furchen im Gemüt weiter durch Alkohol glatt zu bügeln.

Bastard ist Bachingers erstes veröffentlichtes Buch. Für andere Texte hat er bereits 2006 ein Förderungsstipendium vom Bundeskanzleramt erhalten Bis 2010 sind 2 weitere Veröffentlichungen im Resistenz Verlag geplant.
Das Buch ist auf Anfrage per email (emb.icon@utanet.at) oder Handy 0650 63 41 575, in der Trafik Fischer um €14.90 und in der Bibliothek Vorchdorf erhältlich.

Öffentliche Bibliothek Vorchdorf, Öffnungszeiten:
Di 17 - 18 Uhr
Mi 9 - 11 Uhr
Fr 14 - 17 Uhr
So 9 - 11 Uhr

Top-Talente-Check als Pilotprojekt an der HS2 Vorchdorf

Die HS2 Vorchdorf hat allen Schülern der 4. Klassen als Pilotprojekt den Top-Talente-Check der NÖ Landesakademie angeboten.

Dieser Talente-Check wird in NÖ seit vier Jahren flächendeckend allen 14-jährigen Schülern als Hilfe für die Berufswahl zur Verfügung gestellt. Die Talente, die ein junger Mensch mitbringt, sind eine wichtige Voraussetzung für die Berufs- und Schulwahl. Frühere Begabungstests haben sich allerdings fast ausschließlich auf die kognitiven Begabungen konzentriert, also auf sprachliche, mathematische und visuell-räumliche Begabungen.

Dr. Erich Brunmayr betreute dieses Pilotprojekt.

Eine der 4. Klassen bei der Lösung der kniffligen Aufgaben.

Der Top-Talente-Check stellt ein neuartiges Verfahren dar. Die Messung dieser „klassischen" kognitiven Begabungen wird um drei zentrale menschliche Begabungsschwerpunkte erweitert: um die kreative, die praktische und die sozial-emotionale Begabung.
Für die beiden Letzteren stehen erstmals wissenschaftlich erprobte Testverfahren zur Verfügung. Die Kenntnis der Talente eines jungen Menschen ist ein wichtiger Gesichtspunkt für die Schul- oder Berufswahl, aber nicht die Einzige.
Das Pilotprojekt wurde von der Marktgemeinde Vorchdorf zur Gänze finanziert und konnte somit allen Schülern kostenfrei angeboten werden.

24. oktober: **stürmischer langer einkaufsabend**
bei susanne.anziehend.anziehend bis 21 Uhr geöffnet

Jedes Wochenende im November empfehlen wir

Gerichte vom Wild

Wir freuen uns auf Ihren Besuch!

Tel. 07619/2012
4656 Kirchham 15
Homepage: www.gasthaus-bauer.at
info@gasthaus-bauer.at

Regionale Schmankerl luden zum Verkosten

Am Tag des Apfels in Vorchdorf boten einige Bauern am Schloßplatz ihre regionalen Schmankerln an.

Die Harley- und „Maurer-Sachs"-Freunde trafen sich auch beim Apfeltag am Schlossplatz in Vorchdorf und stellten ihre origniellen Maschinen und Mopeds zur Schau.

Die Besucher konnten überall probieren und die Köstlichkeiten gleich kaufen. Im Pavillion wurden zahlreiche Apfelsorten ausgestellt und eine Fragestunde zum Thema Garten abgehalten. Im Gemeindehaus konnte man noch beim Bücherflohmarkt das Projekt „Alalay", ein Hilfsprojekt für Straßenkinder in Bolivien von ORF-OÖ-Moderator Walter Witzany, unterstützen.

Kasnockenessen auf der Dümlerhütte

Im Rahmen des Roithamer Ferienprogramms ging es für einige Kinder auf die Dümlerhütte in Windischgarsten.

Ein schönes Erlebnis war die Wanderung zur Dümlerhütte.

Hier warteten nicht nur Wollschweine, Kühe und Pferde auf die Kinder, sondern auch eine Riesenpfanne mit duftenden Kasnocken. Es war unmöglich, die leer zu essen! Nachher gab's natürlich noch eine Riesengaudi vor dem Bettgehen.

Am nächsten Tag wanderte die Gruppe wieder ins Tal zum Gleinkersee: Hier fand ein Wettrennen zwischen Mädels und Burschen mit den Tretbooten statt und nachher hüpften alle ins Wasser. War das ein Spass!

Kundenparkplätze freihalten

Vorchdorf: Geschäftsleute und ihre Mitarbeiter werden ersucht, die großen Parkplätze im Ort zu verwenden, um für Kunden die doch eher wenigen Parkflächen im Zentrum freizuhalten.

Der Werbering Vorchdorf

STEYR CENTER Vorchdorf
... direkt bei der Autobahnabfahrt!
KRÖPFEL Landmaschinen GmbH

SAISONABVERKAUF auf lagernde Gartengeräte

Rasenmäher, Rasentraktoren, Motorsensen, SONDERPREISE!

Profi-Steckschlüsselsatz 25 tlg.

jetzt nur € 57,90

Kienesberger Wippkreissäge KWS 60
400V, 4.2kW, Robuste Stahlkonstruktion, leichtes Handling durch stabiles Fahrwerk, mit CR-Sägeblatt 600mm
statt € 769,–
jetzt nur € 699,–

WIR STELLEN EIN: Einen Aussendienstmitarbeiter im Zentralraum OÖ
WIR BIETEN: einen Arbeitsplatz mit modernem Umfeld, ein motiviertes Team und leistungsorientierte Entlohnung
WIR ERWARTEN: Freude mit der Landtechnik, Freude am Verkauf, Einsatzbereitschaft und Organisation
www.kroepfel.at

4655 Vorchdorf, Lambacher Str. 41, Tel: +43(0)7614-51434-0, Email: steyr@kroepfel.at

Gedicht ersinnen und gewinnen!

www.vorchdorfonline.at sucht Dichterfürsten

Der sommerliche Fotowettbewerb auf der Werbering-Webseite www.vorchdorfonline.at fand so großen Anklang, dass man sich entschloss, ein neues Gewinnspiel für die Besucher der Internetseite zu starten. Nun sollen aber keine Fotos geschossen, sondern Reime geschmiedet werden.

Eine Abstimmung auf www.vorchdorfonline.at über die gewünschte Art des nächsten Gewinnspieles ergab einen Gleichstand zwischen Foto- und Gedichtwettbewerb. Um nach den Kamera-Talenten nun den Schreib-Talenten eine Möglichkeit zum kreativen Gewinnen zu geben, entschied man sich für den Gedichtwettbewerb.

Thema: **„Was macht Vorchdorf lebenswert?“**

Schreiben Sie zu diesem Thema ein kurzes Gedicht (maximal „Acht-Zeiler“!) und stellen Sie es auf der Webseite online. Egal ob Mundart oder Hochdeutsch, ob witzig, nachdenklich, besinnlich oder kritisch – Ihre Dichtkunst ist gefragt.

Einsendeschluss: 9. Nov.

Bewertung: Vom 10. bis zum 21. November haben dann Besucher der Webseite die Möglichkeit, die eingereichten Gedichte zu bewerten und so als Jury zu fungieren. Die drei Bestbewerteten (pro Person nur ein Gewinn möglich) erhalten:

1. Preis: 3 Werbering-Gutscheine á 10,– Euro
2. Preis: 2 Werbering-Gutscheine á 10,– Euro
3. Preis: 1 Werbering-Gutschein á 10,– Euro

Natürlich werden auch unter allen Bewertern wieder Preise verlost. Mehr darüber auf www.vorchdorfonline.at
Also: **Gedicht ersinnen – und gewinnen!**

Tipps und Tricks für Kinder

Rätsel: Lauter Tiere sind gesucht!

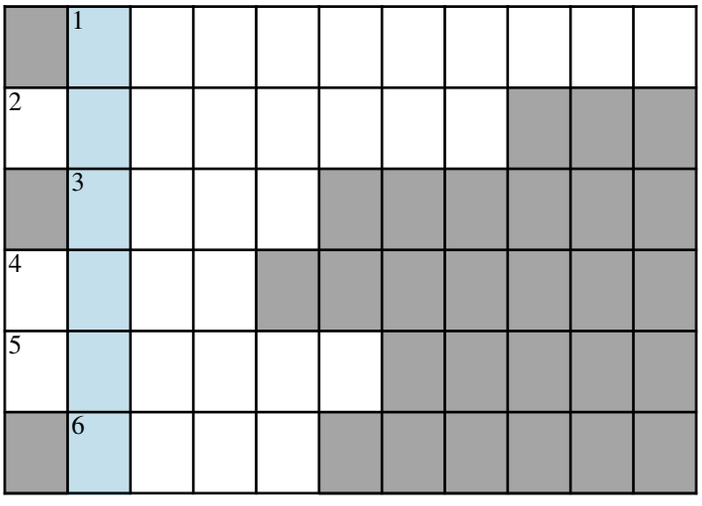

Rätselfragen:

1 Was bekommt man am ersten Schultag?
2 Welches Tier liegt gerne auf einem warmen Stein?
3 Was reimt sich auf Maus (hat Wände)?
4 Nenne ein Tier, das in der Nacht aktiv ist.
5 Ein anderes Wort für Fahne.
6 Wesen, das es nur im Märchen gibt.

Schreib das Lösungswort auf eine Postkarte und sende sie an: **Redaktion „Der Tipp“, Kennwort Kinderpreisrätsel, Steingartenweg 9, 4655 Vorchdorf.**
Vergiss den Absender und **dein Alter** nicht! **Einsendeschluss: 2. November 2008**
Das Lösungswort des letzten Rätsels war: COCOPELLI. Der Gewinner eines Gutscheines, zur Verfügung gestellt von der **Trafik Fischer in Vorchdorf**, ist: Barbara Stögmüller, Albenedt 22, 4655 Vorchdorf.
Wir gratulieren und freuen uns auf viele neue Einsendungen.

Sachen zum Lachen:

Der Tiger soll das erste Mal im Zirkus auftreten. Ängstlich fragt er einen alten Tiger: „Warum starren uns die Leute so an?“ „Keine Angst“, sagt der alte Tiger. „die sind alle hinter Gittern.“

Familie Frosch trifft auf ihrem Ausflug einen Storch. „Wau, wau, wau!“, bellt die Froschmutter. Der Storch fliegt sofort davon. „Sehr ihr, Kinder“, meint die Froschmutter, „Fremdsprachen kann man immer gut gebrauchen.“

Ein Mann will unbedingt zum Zirkus. Er sagt zum Zirkusdirektor: „Ich kann einen Vogel nachmachen!“ Der Zirkusdirektor lehnt ab: „Das ist ja langweilig!“ „Na gut“, sagt der Mann und fliegt aus dem Fenster.

Der **kleine Hase** fragt: „Wie ist das Mama? Der Storch bringt die Menschenkinder. Aber wie bin ich auf die Welt gekommen?“ Die Hasenmutter: „Der Zauberer hat dich aus dem Hut gezogen!“

Jungscharkinder auf Schatzsuche

Jungscharkinder, Ministranten und Leiter hatten viel Spaß am Sommerlager.

Spiel, Spaß und Action gab es am Jungscharlager für alle Jungscharkinder und Ministranten in Vorchdorf. 75 Kinder, 25 Gruppenleiter und 2 Köchinnen sind in der letzten Ferienwoche in die Welt des Mittelalters eingetaucht. Schatzsuche, Geländelauf, Workshops, Bastelstationen und vieles mehr standen auf dem Programm. Einen herzlichen Dank von der Katholischen Jungschar Vorchdorf an alle, die zum großartigen Gelingen des Lagers beigetragen haben.

Nach der Sommerpause ist die Jungschar am 4.Oktober wieder in das neue Jungscharjahr gestartet. Karin Huemer hat die Spatzen-Gruppe mit den Mädchen der 1. und 2. Klasse Volksschule übernommen. Sie freut sich auf euch jeden Samstag von 14 - 15 Uhr im Pfarrheim Vorchdorf. Christoph Hintereitner und Altreiter Patrick haben die Frischlinge-Gruppe mit allen neuen Burschen der 1. und 2.Klasse Volksschule gestartet. Sie haben jeden Samstag von 13:00- 14:00 Uhr Jungscharstunde im Pfarrheim und freuen sich auf euch.

Fahrt nach Holland „gePucht“

Vorchdorfer auf großer Mopedfahrt

Es begann mit einer zufälligen Bekanntschaft mit zwei Holländern – und endete mit einer Mopedfahrt, teils bei strömendem Regen, über fast 1000 Kilometer.

Karl Stummer aus Vorchdorf und Reinhold Heinitz aus Scharnstein folgten dem Ruf nach Holland, wo das 20. internationale „Puch-Treffen“ stattfand. Mit 24 weiteren Kollegen vom Verein in Gaspoltshofen und 14 Bad Ischlern starteten sie mit ihren Mopeds Richtung Tegelen in den Niederlanden.
Zwei Tage lang waren die beiden mit ihren Mopeds (Puch DS 50 und Puch MSV 50) unterwegs. Über Passau, Regensburg, Frankfurt und Köln führte der Weg am dritten Tag ans Ziel. 978 km legten sie dabei zurück. Der Lohn war neben der wunderschönen Fahrt auch ein Empfang beim Bürgermeister und schließlich das Treffen mit 175 Gleichgesinnten auf ihren Puch-Mopeds.

Ein Aufgebot an Puch-Mopeds und die beiden stolzen Puch-Besitzer Karl Stummer links und Reinhold Heinitz.

Auch, wenn es zeitweise „wie aus Schaffeln“ regnete, war die Fahrt nach Holland für Karl Stummer und Reinhold Heinitz doch ein unvergessliches Erlebnis.

Schauen Sie rein auf:
www.vorchdorfonline.at

Kinder- und Jugendbuchabteilung wurde erforscht

Mit kreativem Eifer und großer Begeisterung widmeten sich die jungen Teilnehmer der Ferienspielaktion in der Bibliothek Vorchdorf ihrer Aufgabe und erforschten in der Farbtrocknungszeit auch noch die Kinder- und Jugendbuchabteilung.

Ein wirklich netter Vormittag zum Ausklang der Ferien!

Bunte Taschen mit den unterschiedlichsten Motiven – das war das Ergebnis einer sehr gelungenen Ferienspielaktion in der öffentlichen Bibliothek.

Der aktuelle Rezept-Tipp

von Marianne Unterbergerr, Vorchdorf

Nussbrot

Zutaten: 1/2 kg Roggenmehl, 1/2 Packerl Brotgewürz, 1/2 Esslöffel Salz, 1/2 Teelöffel Pfeffer, 1 1/2 Packerl Backpulver, 10 dag ganze Walnüsse, 1 Flasche Bier

Zubereitung: Alle Zutaten gut vermengen, mit nassen Händen einen Striezel formen und auf ein Blech legen.
Bei 200° C ca. 1 Stunde backen.

Wir suchen Rezepte …

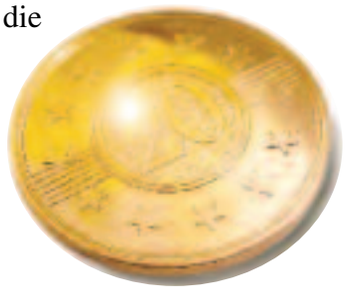

… besonders solche, die in die kommende Saison passen.
Als kleines Dankeschön gibt’s für ein veröffentlichtes Rezept eine Werberingmünze im Wert von 20 Euro.
Schicken auch Sie uns Ihr Lieblingsrezept, zusammen mit einem Foto von Ihnen! Der nächste Tipp erscheint am 27. November 2008.

Wir gratulieren!

Die 18jährige Anna Steinhäusler aus Vorchdorf hat’s geschafft. Unter vielen Bewerbern ist es der angehenden Künstlerin gelungen, in die Meisterklasse von Christian Ludwig Attersee aufgenommen zu werden. Anna studiert nun in Wien an der Uni für angewandte Kunst Malerei, Tapisserie und Animationsfilm.

Christkindlmarkt-Vorbereitungen voll im Gange

Handwerksmeister sind noch gesucht

Der Werbering sucht für die geplante Ausstellung „Altes Handwerk“ noch immer Drechlser, Glaskünstler, Besenbinder oder andere alte Handwerker. Interessenten bitte melden bei Jeannine Lindinger (Tel. 07614/6474).
Auch Interessenten, die im Außenbereich ausstellen wollen, werden noch gesucht. Möchten Sie im Innenbereich ausstellen, dann melden Sie sich bei: Monika Ziegelböck, 07614/ 6570 oder 0664/ 2435586.

Wer macht „Schweinchen dick?

Vorchdorfer spenden für „Licht ins Dunkel“

In allen drei Vorchdorfer Banken warten hungrige „Schweinchen“ darauf, von jedem Vorbeigehenden gefüttert zu werden. Wenn jeder Vorchdorfer z. B. nur einen Euro spendet, kann der Werbering am 24. Dezember live in ORF eine stolze Summe für Bedürftige und Behinderte überbringen. Also – machen Sie mit! Vorchdorf macht die „Schweinchen dick“ und bringt

damit Freude, Hilfe und „Licht ins Dunkel“ einer Zeit, in der es für viele immer schwerer wird.

Schüttelworträtsel schwieriger als gedacht!

Theresa Moshammer gelang es als einzige, das Schüttelworträtsel der heurigen Sommeraktion zu knacken und das Wort „Kramuri“ zu finden. Dazu unsere herzliche Gratulation! Bei der Preisverleihung wurden aber auch alle anderen Teilnehmer mit einer Urkunde und einem Überraschungspackerl bedacht: Michael Moshammer, Patricia Aigner, Elena Reiter, Michael und Lukas Ohler. Schön, dass ihr mitgemacht habt!

Nikolaus-Geheimtreffen

Irgendwo in der Gegend um Eberstalzell hat es ein Geheimtreffen verschiedener Nikoläuse gegeben. Es wurde für die heurige Vorchdorfer Adventsaison eine Probelesung abgehalten. Nur soviel sei bekannt: Es handelt sich um skurille und lustige Weihnachtsgeschichten, die Aschauer Klaus lesen wird. Wo und wie werden wir alle noch erfahren.

Preisverteilung beim Bad Wimsbacher Kürbisfest

Trotz niedriger Temperaturen und Regenwetter haben sich viele Kinder nicht abschrecken lassen und haben am diesjährigen Kürbisfest, der Abschlussveranstaltung des Ferienprogramms 2008, teilgenommen.

Im Rahmen dieser Veranstaltung wurden aus den abgegebenen Teilnehmerkupons die zur Verfügung gestellten Preise durch die beiden Glücksengerl Alexander Höckner (Buchenstraße) und Katrin Maier (Vogeltenn) verlost. Im Anschluss an die Preisverleihung hatten die Kinder Gelegenheit, die Fotos der einzelnen Aktionen in der Vorhalle des Marktgemeindeamtes anzusehen.
Die Marktgemeinde Bad Wimsbach-Neydharting gratuliert den Gewinnern/Innen sehr herzlich und wünscht viel Spaß mit den Preisen.
Auf diesem Weg möchten wir auch DANKE sagen an alle Veranstalter, ohne die der Ferienkatalog niemals zustande käme. Ein herzliches Dankeschön auch an die Sponsoren der wirklich tollen Preise.Wir jedenfalls freuen uns schon auf den Sommer 2009 - wenn der Ferienflieger erneut mit einem actionreichen Programm zu seinem Rundflug durch die Ferienzeit aufsteigt.

Rätsel-Lösungswort

1	2	3	4	5	6	7	8	9

su0919.11-21

Name: .....

Adresse: .....

.....

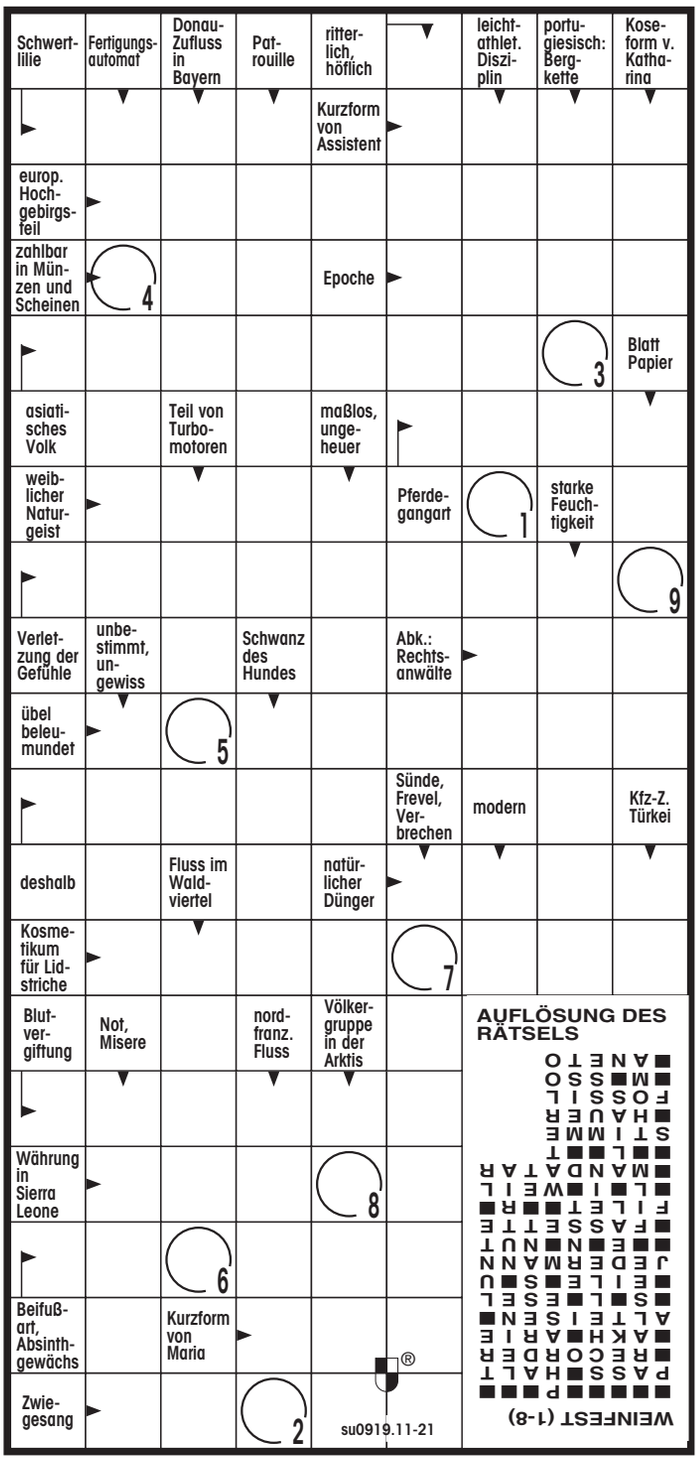

10-Jahresfeier im Gatsby

Am **Samstag**, dem **15. November,** gibt's wieder unsere Jahresfeier. Wir holen den Sommer zurück bei unserer Beach-Party mit Tropical-Drinks und Sommerhits der letzten Jahrzehnte.

Am Samstag, dem **18. Oktober** feiern wir bei **Oktoberfest-Stimmung** mit Wiesn-Hits, Brezn und Festbier.

Also lasst euch das nicht entgehen und kommt ins Gatsby nach Vorchdorf, Eggenberg 22.

Wir sind täglich außer Sonntag und Montag ab 20 Uhr für euch da.

hermann@gatsby.at

Homepage: www.gatsby.at

Auf zum Feiern ins Gatsby

Gewinner des letzten Rätsels:

Geschenksparbuch mit einer Einlage von € 40,– von der **Raiffeisenbank Vorchdorf** für Stephanie Meingassner, Moos 7, 4655 Vorchdorf

Friseurgutschein von **Salon Kohler** für Siedglinde Schatzl, Schupplerstr. 9, 4663 Laakirchen

Friseurgutschein von **Haarmode Isolde** für Anna Engljähringer, Pfarrhofstr. 1, 4661 Roitham

Neues Lösungswort links oben eintragen, Abschnitt ausfüllen, ausschneiden, auf eine Postkarte kleben und bis **2. November** 2008 einsenden an: **Redaktion Der Tipp, „Preisrätsel", Steingartenweg 9, 4655 Vorchdorf.**

24. oktober: **stürmischer langer einkaufsabend**
bei susanne.anziehend.anziehend bis 21 Uhr geöffnet

Wir gratulieren!

Die Forschungsabteilung der Voest Alpine Linz, hat die 3 besten Doktorarbeiten der letzten Jahrzehnte eruiert . Eine davon ist vom Vorchdorfer Alexander Jarosik. Sie befindet sich in der Nationalbibliothek in Wien und ist 5 Jahre für eine Einsicht gesperrt.

Kleinanzeigen

STELLENANGEBOTE -GESUCHE

JO's Restaurant und Partyservice sucht mit sofortigem Eintritt für den Restaurantbetrieb ab 17.30 Uhr Servicemitarbeiter/Innen für 20 Stunden! Vorzustellen bitte unter 07614 / 21 266 - Hr. Neustifter

Wir stellen ein: LKW-Fahrer, Fleischhauerei Pöll Vorchdorf, Tel. 07614/6259

JO's Restaurant und Partyservice sucht mit sofortigem Eintritt 1 x pro Woche ab 16.00 Uhr Abwäscher/innen für den Catering-Bereich! Vorzustellen bitte unter 07614 / 21 266 - Hr. Neustifter

Erfahrene/r Barkeeper/in für Pub **Gatsby** gesucht, Tel. 0664/3380066

Profi-Waldarbeiter (Österreicher) übernimmt Schlägerungen und Durchforstungen, auch Baumabtragungen in engen Siedlungen oder Städten; Tel. 0681/10610886

BAUGRÜNDE

Lindach: 2 schöne sonnige Baugrundstücke in ruhiger Ortsrandlage mit Traunsteinblick. Größe 988 m² und 1.859 m² (auch teilbar). Kanal, Wasser, Strom straßenseitig vorhanden, Zufahrtstraße abgetreten. Zentrum mit Schule und Nahversorger ca. 500 m entfernt, Autobahnanschluss in ca. 3,5 km. € 59,–/m²

s Real Lambach, Tel. 050100-43111 (Frau Krötzl)

BAUGRÜNDE

Vorchdorf-Fischböckau: 3 schöne ebene Baugrundstücke in guter Lage in der Römerstraße mit durchschnittlich 775 m², Kanal- und Wasseranschluss an Grundgrenze. Preis: € 62,–/m²

s Real Lambach, Tel. 050100-43111 (Frau Krötzl)

Roitham: Ebenes Baugrundstück mit 1.057 m² in sonniger, ruhiger Lage in neuer Wohnsiedlung, „Traunsteinblick", Autobahnanschluss in ca. 1 km. Preis € 47.565,–

s Real Lambach, Tel. 050100-43012 (Herr König)

Laakirchen am Fraunberg: Sonnige Baugründe in ruhiger Lage, provisionsfrei um € 85,–/m² zu verkaufen. Auskünfte unter 0676/6 7777 77

Vorchdorf Fischböckau: Sonnige Baugründe zw. 850 m² und 1300 m² in Almnähe; provisionsfrei um € 48,–/m² zu verkaufen. Auskünfte unter 0676/6 7777 77

GEWERBEOBJEKTE

Vorchdorf an stark frequentierter Landesstraße: eingerichtete Gastronomieräumlichkeiten, 250 m² ebenerdig, 2000 m² asphaltierte Parkfläche, auch branchenfremd, ab sofort und langfristig zu vermieten; Auskünfte unter 0676/6 7777 77

HÄUSER EIGENTUMSWOHNUNGEN

Edt/Lambach: Älteres Einfamilienhaus in ruhiger Ortsrandlage, ca. 140 m² Wfl. auf 2 Etagen, teilweise sanierungsbedürftig, teilunterkellert, mit Garage und Nebengebäude. Anschlüsse vom Ortsnetz, Grdfl. 597 m², Preis € 148.000,–

s Real Lambach, Tel. 050100-43012 (Herr König)

Edt/Lambach: Saniertes Einfamilienhaus in sehr ruhiger Wohnsiedlung mit gepflegtem Garten, WFL ca. 170 m², GFL 921 m². Anschlüsse vom Ortsnetz, eigener Brunnen. Preis € 235.000,–

s Real Lambach, Tel. 050100-43012 (Herr König)

Stadl Paura: 4-Zimmer-ETW im HP eines 3-stöckigen Wohngebäudes in zentraler Lage, WFL ca. 78,60 m² + Loggia ca. 6 m², SZ, KiZi, Bad und WC separat, AR, inkl. Kellerabteil und Autoabstellplatz. Preis € 89.000,–

s Real Lambach, Tel. 050100-43012 (Herr König)

ZU VERMIETEN/PACHTEN

Bad Wimsbach/Almegg: Verpachte **Stall und Wiese** – ideal für Pferdehaltung; Tel. 07245/25564

ZU VERKAUFEN

Rudergerät neuwertig, Bauchtrainer, zusammen€ 100,–; Tel. 0669/12680014

Einkorb-Mostpresse mit Obstmühle (Kombi) und Motor, VB € 150,–; Tel. 0664/9472963

XXL Damen-Bekleidung zu verkaufen, Gr. 52 - 58, neu und neuwertig, Röcke, Hosen, Blusen, Top, Zweiteiler usw. ab € 2,–; Tel. 0650/4820 436

Alle Angaben über Artikel und Preise vorbehaltlich Druckfehler! Für beigestellte Inserate und PR-Artikel übernehmen wir keinerlei Haftung.

Impressum:
Herausgeber, Medieninhaber: Werbering Vorchdorf, Steingartenweg 9, 4655 Vorchdorf.Tel. 07614/5111-1 Fax 5111-3. Vorstandsmitglieder: Markus Müller, Franz Neuhuber, Gerhard Pölzl; Franz Amering, Stefan Berner, Anita Kirchmair, Martin Kreuzeder, Elfriede Lüftinger, Jochen Neustifter, DI Gunter Schimpl, Peter Schmalwieser, Karl Windischbauer. Redaktion und Gestaltung: Werbegrafik Windischbauer. Freie Mitarbeiter: Gabriele Eder, Klaus und Helga Aschauer; Druck: Landesverlag Wels, Linie: zehnmal jährlich erscheinende Wirtschaftsinformation für Vorchdorf und Umgebung.

Real Treuhand Wels
Rodlbergerstraße 31
0676/81427704
Herr Etlinger
etlinger@rtm.at

Vorchdorf:

2 Wohnhäuser am alten Schiffweg, nutzbares WH 110 m²; KP € 200.000,–

Schöner **Baugrund** in Falkenohren 1.453 m², KP € 46.000,–

2 sonnige **Baugründe** in Südwestlage 701 m² und 746 m²; KP ab € 48,–/m²

Pettenbach:

Modernes energiebewusstes **Büro- und Wohngebäude** mit 252 m² NFL; KP € 399.000,–

ZU VERKAUFEN FORTSETZUNG

Schöne Erde (Humus) zu verkaufen, Verladung und Transport möglich; Tel. 07614/6279-20

GESUCHT

Suche alten kleinen LKW mit Kran. Günstig. Tel. 0664/73909434

Suche Kredenz aus den 50er oder 60er Jahren, weiß od. bunt; 0699/10991947

TIERECKE

Kätzchen: schneeweißer Halbangorakater, 1-2 Jahre alt; Kätzchen, 8 Wo - 6 Mo, geimpft, in verschiedenen Farben; roter Kater, 1 - 2 J. alt, geimpft; getigerte Katze, geimpft, ruhig, ca. 10 J.; weißer Kater mit schw. Flecken, ca. 3 J.; alle erw. Katzen steril./kastr.

Zugelaufen/Findlinge: in Pettenbach großer nicht kastr. Kater, weiß mit schw. Flecken; in Ried/Trkr. schneeweißer Langhaarkater;

Bestellkupon ausfüllen, ausschneiden, 3 Euro beilegen (bitte zusätzlich in Papier einschlagen, um ein Zerreißen des Kuverts zu verhindern) und im Kuvert einsenden an: Redaktion „Der Tipp", Steingartenweg 9, 4655 Vorchdorf.
GESCHÄFTLICHE KLEINANZEIGEN bitte auf Anfrage, Tel. 07614/5111-1 oder tipp@werbering-vorchdorf.at

Kupon für Ihre private Kleinanzeige

Text:

Tel. Nr.:

Keine Anzeigen mit Kennwort! Bitte in Blockschrift schreiben!

Name:

Anschrift:

€ 3,– liegen bei – bitte etwas verpacken!!!

vorchdorf

Nächster TIPP
27. Nov. '08
Anzeigenschluss: Do,13.11. '08

tipp@werbering-vorchdorf.at

Wir suchen zum sofortigen Eintritt eine **BÜRO-HILFSKRAFT**

Aufgaben sind Adressenkontrolle, Korrekturen und Ergänzungen unserer Kundendatei. Voraussetzung sind gute Computer- und Maschinschreibkenntnisse sowie Umgang mit dem Internet. Arbeitszeit wären ca. 20 Wochenstunden bzw. nach Absprache.

Bewerbungen richten Sie bitte an:
Friedrich Spitzbart Ges.m.b.H., Im Tal 9, 4656 Kirchham
oder Tel. 07619/8008, E-Mail: spitzbart@spitzbart.at

spitz bart

Die Beste und die Schiachsten

Der Sommer ist vorbei, die Urlaubstage sind verflogen. Geblieben sind Erinnerungen an Erlebnisse und Eindrücke, von denen viele mit der Zeit wieder verblassen. Bevor das geschieht, seien zwei Dinge festzuhalten, die es im Vergleich zu anderen Ländern nur in Österreich gibt. Persönlich mehrfach getestet, beobachtet und von Begleitern bestätigt konnte einwandfrei festgestellt werden:
In Österreich gibt es europaweit die beste Vollmilch und .... mit Abstand die allerhässlichsten Lärmschutzwände !
Dazu gratuliert herzlichst *bingo*

TIERECKE FORTSETZUNG

Entlaufen/Vermisst: in Roitham (Ende Sept.) Tigerkater mit Weiß, kastr.; in Voitsdorf schwarz-weiße Langhaarkatze – hoher Finderlohn!

3 kastr. **Chinchillaböckchen** (gemeinsam), **Hasen, Meerschweinchen**

Labradormix-Rüden (kleinwüchsig), 6 J. + 2 J. (getrennt zu vergeben), kastr.

Tierschutzverein Voitsdorf, Tel. 0664/5047195

Mischlingshundewelpen abzugeben! 5

kleine Welpen suchen ein neues Zuhause. geboren am 15. 8. 2008, entwurmt und geimpft, 4 Weibchen, 1 Männchen; Tel. 0650/4655107

Rottweiler Welpen günstig zu verkaufen; Tel. 0676/5307272

AUTO AUTOZUBEHÖR

WOHNMOBIL Chausson Welcome Alkoven, BJ 2003, 110 PS, 2 + 3 Pers., 65.000 km, komplett mit Klima, Sat-TV, Motorradbühne, ... sehr gepflegt; VB € 34.900,–; Tel. 07614/7064

Verkaufe 4 Stk. Winterreifen mit Alu-Felgen 195/65 R 15 - Prelli passend zu Mazda 3 ab BJ 2004; Tel. 0699/12263937

Verkaufe Seat Leon 1.9 Diesel, BJ 01/06, 77 kW, silber, 36.000 km, 8fach bereift, VP € 12.900,–; Tel. 0650/4110759

Audi A6 Automatic silbermet., BJ 94, 110 kW, 130 TKM, 8fach bereift, Schiebedach, CD, Radio,... sehr gepflegt; € 4.500,–; Tel. 0699/81538699

Renault Kangoo, 65 PS, Diesel, silbermet., AK, Klima, Originalradio, Sommer- u. Winterräder neu, Bestzustand; € 4.500,–; Tel. 0699/81538699

Puch Lido Roller, 124 ccm, 6,25 kW, 26 TKM, Oldtimeranmeldung (50 %); Tel. 0699/81538699

Suche alten kleinen LKW mit Kran. Günstig. Tel. 0664/73909434

Fiat Stilo Formula Family JTD, 78.000km, BJ 11/2003, 5trg., 80PS, Klima, CD, Tempomat, Serviceheft, inkl. Winterreifen, € 7.500,-, Tel. 0664 / 2446475

Es ist Zeit für die Winterreifen

Am 1. November beginnt die Winterreifenpflicht

Der Winter nähert sich mit unaufhaltsamen Schritten. Jetzt ist der richtige Zeitpunkt für den Umstieg auf Winterreifen, beim ersten Schneefall ist es schon zu spät.

In Österreich besteht für Pkw seit einem Jahr Winterreifenpflicht. Das heißt, ab 1. November sind (bis 15. April) bei winterlichen Fahrbahnverhältnissen wie z.B. Schnee, Matsch oder Eis auf allen Rädern Winterreifen zu verwenden.
Die speziellen Gummimischungen garantieren auf den „kalten Fahrbahnen“ optimale Bremseigenschaften, die man mit einem Sommerreifen niemals erreicht. Darüber hinaus gibt es aber auch noch andere Gründe, warum man die Reifen der Jahreszeit entsprechend wählen sollte: Heute sind fast alle Autos mit ABS (Anti-Blockier-System) und ESP (Elektronischem Stabilitätsprogramm) ausgestattet, diese wertvollen Hilfen können aber nur dann richtig arbeiten, wenn die Verbindung zum Asphalt optimal ist: also die richtigen Reifen verwendet werden.

Winterreifen müssen eine Mindestprofiltiefe von 4 mm aufweisen. Ein neuer Winterreifen hat zwischen 8 und 10 mm Tiefe und je weniger Profiltiefe vorhanden ist, desto schlechter sind auch die Eigenschaften auf Schnee und Schneematsch. Zur Winterausrüstung gehören aber nicht nur Winterreifen, sondern auch Schneeketten. Achtung: bei Verwendung von Schneeketten wird empfohlen, eine Geschwindigkeit von nicht mehr als 50 km/h zu fahren.

Für den bevorstehenden Reifenwechsel sind die oö. Reifenhändler schon bestens gerüstet. Wer sich rechtzeitig einen Termin sichert, muss keine langen Wartezeiten in Kauf nehmen.

Kirchhamer Tennismeisterschaften

Bei den 15. FORD KRONBERGER Einzel Ortsmeisterschaften siegten Melany Nagy bei den Damen und Robert Prentner bei den Herren. Zweite wurden Barbara Hutterer und Jürgen Kufner, Dritte Ute Berneder und Michi Hutterer.

Bei den PRP Tennis Mixed Ortsmeisterschaften standen nach fünfstündigen Vorrundenspielen die Finalisten fest.

Vorjahressieger Melany Nagy und Robert Prentner mussten heuer der Mutter-Sohn Paarung Elfriede und Michael Hutterer nach spannenden drei Sätzen den Vortritt lassen. Im Spiel um Platz 3 entschieden 2 Punkte für Margit Söllner/Albert Hutterer gegen Bea Schiffer/Thomas Nagy.

hinten von links: Robert Prentner, Michi Hutterer, Albert Hutterer, vorne von links: Melanie Nagy, Elfi Hutterer, Margit Söllner

V.l. Sektionsleiter Albert Hutterer, Jürgen Kufner, Michi HUtterer, Robert Prentner Melanie Nagy, Sponsor Kurt Kronberger, Barbara Hutterer, Ute Berneder und Gerda Kronberger.

Wander-Tipp ?

Suchen noch Wanderexperten!

Wir suchen noch immer Nachfolger, die der von Helfried Zottl verwöhnten „Wandererschar" weiterhin gute Beschreibungen über Ausflugsziele und Wanderrouten für Berg-, Wander-, Schi- und Mountainbike-Touren liefern könnten.
Interessenten melden sich bitte bei Anneliese Windischbauer, Tel. 07614/5111-1.

Titel in 3 Sätzen verteidigt!

Thomas Brandstötter hat seinen Titel bei den Tennis-Vereinsmeisterschaften des UTC VKB-Bank Vorchdorf erfolgreich verteidigt. In einem der spannendsten und längsten Finale der letzten Jahre setzte sich Brandstötter gegen Markus Helmberger knapp mit 6/2 2/6 7/5 durch.

Bei den Damen gewann Christine Weiner vor Mayer Helga und Mair Victoria.

Die Vereinsmeister Christine Weiner und Thomas Brandstötter.

Erwähnenswert ist das Abschneiden unserer jüngsten Tennishoffnungen Söllner Anna und Hutterer Christopher. Hutterer gewann den Jugend U10-Bewerb und belegte in der allg. Jugend (bis U14) den 2. Platz vor Söllner Anna.

Die weiteren Sieger: Senioren: Pölz Karl; Doppel Herren: Nikelski Rene/Aschauer Christian; Herren Breitensport: Maier Peter/Maier Werner; Damen: Kronsteiner Waltraud/Brandstötter Susanne.

Lehrlingsausbildner Heson organisierte Trialkurs

Nicht nur Top vorbereitet auf das Berufsleben sollen die Lehrlinge der Firma Heson aus Vorchdorf sein, auch für die Verkehrssicherheit der jugendlichen Arbeitnehmer ist der Firma unter der Leitung von Hannes Maxwald (selbst oftmaliger Motorradstaatsmeister) und Lehrlingsbetreuer Johann Buchegger ein großes Anliegen.

Einen wesentlichen Beitrag zu mehr Verkehrssicherheit lieferte der Trialkurs für die Lehrlinge der Fa. Heson aus Vorchdorf. Foto H. Kamarad

Speziell den jungen Mopedlenkern soll durch einen Motorrad-Trialkurs im österreichweit einzigartigen Raika Trialgarten Ohlsdorf die Problematik und die Gefahr im täglichen Umgang mit dem Moped oder Motorrad vor Augen geführt werden. So ein Kurs beschäftigt sich speziell mit Blicktechnik, Handling, Balance und dem gefühlvollen Gasgeben, das die Verkehrssicherheit der Auszubildenden erhöhen soll. Auch die AUVA (Allgemeine Unfallversicherungsanstalt) unterstützt diese Kurse und sieht sie als großartige Unfallvorsorge am Weg vom und zum Arbeitsplatz. Und eine Menge Spaß hat es den Jugendlichen auch noch gemacht.

Erfolgreiche Marathonteilnahme im Dreiländereck

H. Hartl schaffte in persönlicher Bestzeit mit 2:47,22 beim Sparkassen Marathon in Bregenz den 3. Platz bei der OÖ Meisterschaft und den 35. insgesamt unter 900 Teilnehmern. Chr. Tiefenthaler wurde mit 2:54,04 ausgezeichneter 4. bei den OÖ Masters in seiner Klasse und 57. im Gesamtklassement. Elfriede Itzenberger startete im Halbmarathon und wurde 2. in ihrer Klasse. Wir gratulieren allen Vorchdorfer Teilnehmern.

Die 6 Vorchdorfer von links Christian Tiefenthaler, Josef Gasperlmayr, Hubert Hartl, Elfriede Itzenberger, Markus Wieser und Josef Helmberger.

Boxen in Pettenbach

Internationale Oberöstereichische Landesmeisterschaften und „Goldener Handschuh“

Am 22. November 2008 um 19.00 Uhr werden die Oberösterreichischen Landesmeisterschaften im Turnsaal der Volks- und Hauptschule Pettenbach ausgeboxt. Es wird zugleich das Turnier um den „Goldenen Handschuh“ (Nachwuchsturnier) ausgetragen. Der Veranstalter ist dieses Jahr erstmalig der Oberösterreichische Boxverband.

Die beiden Fixstarter zur Europameisterschaft in Liverpool, Durmus Keklik (3-facher Staatsmeister im Schwergewicht) und im Halbschwergewicht Gzim Tahiri (2-facher Staatsmeister) sind natürlich auch mit am Start. Es werden spannende Kämpfe erwartet.

Ring Frei zur ersten Runde!

UBC Oldy bei EM in Spanien

Schlug zweimal im Achtelfinale auf: Harald Starl

Mehr als 500 Aktive aus 23 Nationen nahmen am sportlichen Höhepunkt für ins Alter gekommene Badmintonspieler teil, darunter Harald Starl – bereits seine dritte EM – für seine Doppelpartnerin Waltraud Kronsteiner waren es die zweiten Meisterschaften.

Während die Mixed-Konkurrenz für die beiden Vorchdorfer nach einer Dreisatz-Niederlage gegen ein engl. Paar schon nach der ersten Partie zu Ende war, kämpfte sich Starl im Einzel trotz starker Rückenprobleme dank eines hartumkämpften Dreisatz-Erfolges ins Achtelfinale, wo er allerdings schmerzbedingt aufgeben musste. Auch im Herrendoppel erreichte Starl gemeinsam mit Farooq die Runde der letzten 16. Die beiden mussten sich den späteren Europameistern geschlagen geben. Waltraud Kronsteiner verlor ihr Erstrundeneinzel ebenfalls gegen die Engländerin Sue Coulson, im Doppel scheitere sie mit der spanischen Partnerin Inmaculada Mateo gegen die Schwedinnen Kerstin Kristoffersson / Janette Sandstrom.

Staatsmeister aus St. Konrad

Beim 2. Marathon schon Gold erlaufen!

Es war sein erst zweites Antreten bei einem Marathonlauf – aber der St. Konrader Christian Pflügl (LCAV Doubrava) machte aus dem „3-Länder-Marathon“ am Bodensee „seinen Lauf“.

Obwohl er nach dem völlig überraschenden Ausfall seines Tempomachers und wegen starken Windes sein Ziel – eine neue persönliche Bestzeit –nicht ganz erreichte, siegte er doch mit 2:23:30 und wurde österreichischer Staatsmeister. Eine weitere Hürde auf dem Weg zum großen Ziel – Olympische Spiele 2012 in London – wurde somit bravourös gemeistert.

Die St. Konrader (und natürlich der regionale Sponsor KFZ Müller) können stolz sein auf ihren „Wirbelwind“!

Bernhard Kohl bezwang Bergstraße Farrenau in 19,57

Ungeschlagen blieb Radprofi Bernhard Kohl beim Bergzeitfahren zum Hochberghaus, einer vom Grünauer Radclub zugunsten der Organisation „Herzkinder Österreich“ ausgetragenen Benefiz-Veranstaltung.

Bernhard Kohl, der Drittplatzierte der diesjährigen Tour de France und Gewinner des Bergtrikots ging außer Konkurrenz ins Rennen. Dem Starterfeld gewährte er einen Vorsprung von 6 Minuten. Kohl ließ aber nicht lange auf sich warten und zog an über 100 Bergfahrern mühelos vorbei und sicherte sich mit 19,57 Minuten die Tagesbestmarke. Übrigens waren alle von Kohls unkompliziertem sympathischem Benehmen überrascht.

Bernhard Kohl am Weg zum Hochberghaus. Foto Fessl

30 Jahre hinter der Mattscheibe

Firma Kofler feiert 30-jähriges Jubiläum

Herbert Kofler tut den ganzen Tag das, was er seinen Kindern ganz gerne mal verbieten möchte: Fernsehen. Der Fernsehtechnikermeister aus Leidenschaft schraubt, lötet, programmiert, installiert und verkauft seit nunmehr 30 Jahren Fernseher und alles was dazugehört, von der SAT-Schüssel bis zur Home Cinema Anlage, im Raum Vorchdorf und Umgebung.

Begonnen hat alles im Jahr 1978, als Herbert Kofler sich – als damals frischgebackener Meister – selbstständig machte und im elterlichen Haus in Peintal 2 eine kleine Werkstatt einrichtete. Mutter Leopoldine und Schulrat Josef Kofler standen dem Ganzen zuerst ja noch wohlwollend gegenüber. Als der Sohnemann seine Radios, Antennen und Fernseher jedoch im ganzen Haus einlagerte, wurde ihm schnell nahegelegt, sich endlich eine eigene Bleibe zu suchen. 1981 übersiedelte er dann in das neue Firmen- und Wohngebäude in der Burgstraße, wo er sich schnell einen treuen Kundenstamm aufbauen konnte.

In den letzten 30 Jahren hat sich im Bereich der Unterhaltungselektronik viel verändert: Vom Schwarz-Weiß Röhrengerät zum modernen LCD-HDTV Gerät. Von der Videokassette zur integrierten Festplatte. Von der Zimmerantenne zur SAT-Schüssel. Von der Schallplatte zum MP3-Player. Durch eine konsequente Fort- und Weiterbildung ist Herbert Kofler immer am Puls der Zeit und gibt sein technisches Know-How auch gern an den Kunden weiter. Er ist jedoch auch stolz darauf, dass sich manche Dinge im Laufe der Zeit nicht verändert haben: Kompetenter Service am Kunden, Zeit für ausführliche Beratungsgespräche und „Probesehen“ im eigenen Wohnzimmer – für diese Dinge nimmt sich der Chef persönlich Zeit.

Auch in das Geschäft wird laufend investiert. Da der kleine Schauraum nicht mehr zeitgemäß war, entschloss man sich etwa 2001 zu einem großzügigen Aus- und Umbau des Geschäftslokals. Zum 30-jährigen Jubiläum wurde kürzlich der Ausstellungsbereich in Kooperation mit der Firma Loewe Opta noch einmal komplett neu gestaltet. Um dies entsprechend zu feiern, lädt die Firma Kofler am **24. und 25. Oktober** zu einem **Tag der offenen Tür**. Kommen Sie vorbei, trinken Sie ein Gläschen und überzeugen Sie sich selbst von der Produktvielfalt der Geräte!

Fr. 24.+Sa. 25. Okt. 2008

Tag des

Kachelofens

bei Ihrem OK-Hafnermeister

Kachelöfen und Fliesen
martetschläger
Qualität aus Tradition - Vorsprung durch Innovation

GF Harald Fischer
4655 Vorchdorf, Feldham 77
Tel. 07614/7089
www.martetschlaeger.net

Informieren Sie sich über die neuesten Entwicklungen bei:

- Kachelöfen
- Kaminen
- Kachelherden
- Kachelofen-Ganzhausheizungen
- Kleinkachelöfen u.v.m.

Erleben Sie knisternde Wärme durch sparsames und umweltschonendes Heizen mit Holz.

Ihr OK-Hafnermeister – die Nr. 1 in Österreich

OK ORIGINAL KACHELÖFEN
Behaglichkeit vom OK Hafnermeister